

UNIVERSIDAD SAN FRANCISCO DE QUITO USFQ

Colegio de Comunicación y Artes Contemporáneas

Colección COLORFUL SUNRISE SPLASH

Andrea Fernanda Garcés Camacho

Artes Visuales con Concentración en Diseño de Modas

Trabajo de fin de carrera presentado como
requisito para la obtención del título de
Licenciado en Artes Visuales con Concentración en Diseño de Modas

Quito, 20 de diciembre 2023

UNIVERSIDAD SAN FRANCISCO DE QUITO USFQ

Colegio de Comunicación y Artes Contemporáneas

**HOJA DE CALIFICACIÓN
DE TRABAJO DE FIN DE CARRERA**

Andrea Fernanda Garcés Camacho

Colección COLORFUL SUNRISE SPLASH

Marisol Romero, BFA

Quito, 20 de diciembre de 2023

© DERECHOS DE AUTOR

Por medio del presente documento certifico que he leído todas las Políticas y Manuales de la Universidad San Francisco de Quito USFQ, incluyendo la Política de Propiedad Intelectual USFQ, y estoy de acuerdo con su contenido, por lo que los derechos de propiedad intelectual del presente trabajo quedan sujetos a lo dispuesto en esas Políticas.

Asimismo, autorizo a la USFQ para que realice la digitalización y publicación de este trabajo en el repositorio virtual, de conformidad a lo dispuesto en la Ley Orgánica de Educación Superior del Ecuador.

Nombres y apellidos: Andrea Fernanda Garcés Camacho

Código: 00107181

Cédula de identidad: 1717551103

Lugar y fecha: Quito, 20 de diciembre de 2023

ACLARACIÓN PARA PUBLICACIÓN

Nota: El presente trabajo, en su totalidad o cualquiera de sus partes, no debe ser considerado como una publicación, incluso a pesar de estar disponible sin restricciones a través de un repositorio institucional. Esta declaración se alinea con las prácticas y recomendaciones presentadas por el Committee on Publication Ethics COPE descritas por Barbour et al. (2017) Discussion document on best practice for issues around theses publishing, disponible en <http://bit.ly/COPETHeses>.

UNPUBLISHED DOCUMENT

Note: The following capstone project is available through Universidad San Francisco de Quito USFQ institutional repository. Nonetheless, this project – in whole or in part – should not be considered a publication. This statement follows the recommendations presented by the Committee on Publication Ethics COPE described by Barbour et al. (2017) Discussion document on best practice for issues around theses publishing available on <http://bit.ly/COPETHeses>.

Resumen

"Bea & Leo" es una marca ecuatoriana de ropa infantil que se origina con el propósito de ofrecer a niños de 2 a 12 años prendas que no solo se ajusten a su tamaño, sino que también celebren su infancia. La marca desafía la tendencia de diseñar moda infantil imitando la de adultos, procurando que los niños se sientan cómodos y libres en su vestimenta. Se esfuerza por permitirles expresarse a través de colores, texturas y diseños sin restricciones de género predefinidas por los adultos.

Con una visión de originalidad y color, la marca busca destacar la personalidad de cada niño, promoviendo la comodidad, el estilo propio y la autenticidad. Además, se compromete con la responsabilidad ambiental, reutilizando el 90% de los excedentes de producción para crear juguetes que también reflejan la identidad de la marca.

La misión de "Bea & Leo" se enfoca en promover la libertad y comodidad de los niños a través de prendas de calidad, mientras mantiene prácticas éticas y responsables. La marca se distingue por ofrecer a sus colaboradores un salario digno y por su compromiso con la capacitación continua. Asimismo, aporta a la sociedad mediante la donación de prendas de alta calidad a personas necesitadas.

El desarrollo de la marca se fundamenta en una investigación exhaustiva del mercado de moda infantil en Ecuador, buscando ofrecer diseños originales y cómodos. La primera colección, "Colorful Sunrise Splash", se inspira en la infancia genuina y ofrece prendas versátiles y duraderas. Los abrigos para lluvia, especialmente diseñados para un uso prolongado, reflejan la identidad de la marca con colores llamativos y un diseño adaptable.

La creación de los estampados se basa en la observación de niños y niñas, reflejando sus dibujos y combinaciones de colores poco convencionales. El patronaje y la confección se enfocan en proporcionar prendas adecuadas y duraderas, mientras que los bordados y apliques se realizan con sobrantes de tela para lograr un efecto 3D en las prendas.

Además de la ropa, la marca desarrolla juguetes como compañeros para los niños, permitiendo la identificación y estimulación sensorial. Estos juguetes también son parte de su enfoque en la moda circular, utilizando retazos de tela para crear prendas similares a las de los compañeros de peluche.

En resumen, "Bea & Leo" se distingue por su enfoque original, compromiso ético y prácticas sostenibles en la moda infantil, ofreciendo prendas que celebran la individualidad y la autenticidad de cada niño.

Abstract

"Bea & Leo" is an Ecuadorian brand of children's clothing that originates from the idea of providing children ages 2 to 12 with clothing that not only fits them well but also celebrates their childhood. The brand challenges the trend of designing children's fashion by mimicking adult styles, aiming for children to feel comfortable and free in their attire. It strives to allow them to express themselves through colors, textures, and designs without gender restrictions predefined by adults.

With a vision of originality and vibrancy, the brand aims to highlight each child's personality, promoting comfort, individual style, and authenticity. Additionally, it commits to environmental responsibility by reusing 90% of production surplus to create toys that also reflect the brand's identity.

"Bea & Leo's" mission focuses on promoting children's freedom and comfort through quality garments while maintaining ethical and responsible practices. The brand distinguishes itself by offering fair wages to its collaborators and its commitment to continuous training. It also contributes to society by donating high-quality garments to those in need.

The brand's development is based on thorough research into Ecuador's children's fashion market, aiming to offer original and comfortable designs. The first collection, "Colorful Sunrise Slash," draws inspiration from genuine childhood and offers versatile and durable garments. The raincoats, specially designed for extended use, reflect the brand's identity with vibrant colors and an adaptable design.

The creation of patterns is based on the observation of boys and girls, reflecting their drawings and unconventional color combinations. Pattern making and tailoring focus on providing suitable and durable garments, while embroideries and appliques are made with fabric remnants to achieve a 3D effect on the clothing.

In addition to clothing, the brand develops toys as companions for children, allowing identification and sensory stimulation. These toys are also part of its focus on circular fashion, using fabric scraps to create garments similar to the plush companions.

In summary, "Bea & Leo" stands out for its original approach, ethical commitment, and sustainable practices in children's fashion, offering clothing that celebrates each child's individuality and authenticity.

TABLA DE CONTENIDOS

Resumen.....	5
Abstract.....	7
Introducción.....	10
Desarrollo de la marca.....	12
Inspiración.....	12
Print.....	13
Patronaje.....	13
Prototipos.....	14
Bordados y apliques.....	14
Juguetes.....	15
CONCLUSIONES.....	16
REFERENCIAS BIBLIOGRÁFICAS.....	17
ANEXOS.....	18
Anexo A: Bea & Leo (Moodboard y Visual ID).....	18
Anexo B: Investigación de Mercado.....	19
Anexo C: Mapeo de Competencia.....	22
Anexo D: Moodboard y Mapa de Empatía de Cliente Objetivo.....	24
Anexo E: Moodboard de Concepto y Paleta de Color.....	24
Anexo F: Prints (Elementos Señalados, Fichas Técnicas).....	25
Anexo G: Modificación Textil (Sublimado, bordado, apliques).....	26
Anexo H: Fichas Técnicas.....	27
Anexo I: Tabla de materiales.....	117
Anexo J: Photo shoot.....	121

Introducción

Bea & Leo es una marca de ropa infantil ecuatoriana que nace de la idea de brindar a niños entre 2 y 12 años un estilo propio de vestir. En la industria de la moda usualmente las propuestas de moda para los más pequeños se enfocan en elaborar prendas de su tamaño pero con diseños de adultos; provocando en los niños un innecesario crecimiento acelerado. Bea & Leo propone, por lo tanto, que los niños no pierdan su sentido de infancia, sino que la puedan disfrutar al máximo. La marca busca que los niños se encuentren cómodos a la hora de jugar y libres a la hora de vestir. Bea & Leo aspira adicionalmente a que los niños puedan expresarse a través de las prendas que usan; que los niños puedan mezclar y elegir los colores y texturas según su preferencia. En este sentido, Bea & Leo propone patrones y prendas que pueden ser utilizadas tanto por niños como por niñas. Los niños no juzgan según colores, somos los adultos quienes transmitimos estructuras preconcebidas de tonos asignados según género. Por último, pero no menos importante, la marca busca ser atemporal en sus colecciones, al tomar en cuenta que Ecuador no es un país de estaciones climáticas marcadas. Bea & Leo, en definitiva, es un concepto de moda y tendencia que intenta alejarse de la percepción adulta para crear un mundo de prendas de vestir ideado, diseñado y plasmado como si fuera la mente de un niño. Este ha sido un trabajo de observación continua y análisis de las preferencias de los niños que rodean mi vida, especialmente de mi hija, Prahna.

Visión

Bea & Leo es una marca ecuatoriana con identidad original, que desea que sus clientes tengan prendas únicas con diseños propios cargados de color y vida. Nos enfocaremos en tendencias, pero sobre todo en resaltar la personalidad de los niños.

Misión

Queremos ver a nuestros pequeños crecer en un mundo libre y para eso deben moverse con comodidad, estilo y siendo genuinos. Somos amigables con el medio ambiente, justos con nuestros colaboradores y aportamos de vuelta a la sociedad; nuestra marca incorpora un sistema de donación de prendas para que niños de escasos recursos puedan también vestir a su manera y de una manera digna.

Responsabilidad ambiental

Bea & Leo propone el reciclaje y reutilización de prendas y textiles como parte transversal de la marca que busca posicionarse con el valor agregado de ser moda circular. La marca reutiliza el 90% de la merma que genera la producción de cada colección para la elaboración de juguetes. Estos artículos son un artículo complementario de comercialización que se apega al principio de moda circular de la marca y que tienen la capacidad de dar apoyo emocional a nuestros peques; el objetivo es que los niños y niñas puedan identificarse con su muñeco y vestirlo igual que ellos.

Responsabilidad social

En cuanto a lo social, la marca se enorgullece de ofrecer a sus colaboradores un pago digno por su trabajo, superior a la media del mercado, y estará comprometida siempre en capacitar de manera continua a su personal; la manufactura ética y responsable es un pilar no negociable de la marca. Adicionalmente, por medio de programas de recepción de donación de prendas, elaboramos vestimenta de alta calidad para personas en situación de calle.

DESARROLLO DEL TEMA

Desarrollo de la marca

El nombre de la marca es “Bea & Leo” y su primera colección “Colorful Sunrise Slash”. Para poder definir el concepto detrás la marca y su primera colección, realicé una investigación sobre marcas de ropa infantil en Ecuador, su oferta, tendencia y estilos. A partir de este análisis, surgieron los parámetros para la marca: original y con propósito. Y establecí también los ejes de la primera colección: cómoda y genuinamente infantil. Luego realicé pruebas de siluetas, textiles, colores y prints que le dieran identidad propia tanto a la marca como a la colección. De esta manera elaboré las primeras propuestas tanto como niñas y como para niños para mi sorpresa caí en el sesgo adulto de separación de género por colores y siluetas. Tuve entonces que adentrarme aún más en la mente de los niños y por medio de la observación activa de gustos y colores logré afinar la propuesta fusionando colores más fuertes y llamativos para finalmente definir el concepto de mi marca, prendas, accesorios y prints que funcionan en muchos outfits para niños y niñas.

Inspiración

Las prendas para esta colección son versátiles y realizadas con materiales sintéticos como, denim, jersey, impermeable, fleece, gabardina, crepé. Se busca cuidar el gramaje para que no resulte una prenda muy caliente, con un enfoque grande en la durabilidad de la prenda. El resultado es una prenda de calidad que no se ve afectada al lavarla ni de cara al uso continuo de los niños. Todas las prendas, por la combinación de colores, permiten que se puedan usar entre ellas y combinarlas para lograr looks deportivos, casuales y divertidos.

Las prendas estrella de la marca son los ponchos o abrigos para lluvia, que pueden ser usados atemporalmente por su ligereza. Para esta pieza busqué transformar una prenda pesada y tradicional en algo más ligero, versátil y que permite utilizar diferentes colores y prints. El material tradicional de un poncho es el caucho, sin embargo logré encontrar un material que no solo sea repelente al agua, sino que sea cien por ciento resistente al agua, pero más ligero y me permita plasmar mis diseños en las telas por medio de sublimación. Cada abrigo de lluvia, tiene un largo más bajo de $\frac{3}{4}$, con las sisas anchas y las mangas holgadas permitiendo que el niño o la niña puedan usar por varios años la misma prenda, evitando así la recompra obligada.

Print

Para la creación de los prints encontré inspiración en la crianza de mi hija y en el ver crecer a mis sobrinos. Los primeros bocetos que realicé estaban muy limitados en color y esto no me permitía darle a la marca su propia identidad. El print definitivo lo logré emulando lo que los niños y niñas que rodean mi vida hubieran dibujado, según mi percepción. Es un resultado novedoso de que junta figuras, líneas y combinaciones coloridas poco comunes. El fondo blanco me permitió poder ampliar la paleta de colores y armar distintas propuestas, que van desde tonos primarios como amarillo, azul y magenta hasta colores secundarios como morado y verde. Este print puede ser utilizado y combinado con cualquier color de fondo para futuras colecciones.

Patronaje

Para realizar el patronaje de las prendas elaboré mi propia tabla de medidas infantil que va desde la talla 2 hasta la talla 12. En este proceso, fue clave comparar tablas de tallaje locales contra aquellas que se utilizan en Estados Unidos y Europa para encontrar el tallaje ideal y, además, darle una forma más original a mis prendas. La

diferencia principal entre tablas de tallas radica en los contornos y los largos. Esta comparación me permitió diseñar una talla más atinada a la realidad de un niño o niña en Ecuador. En cuanto al patronaje, me enfoqué en hacer patrones base de cada prenda para después armar patrones modificados según lo que necesitaba para cada diseño propuesto.

Prototipos

En prototipaje primero realicé pruebas de color de los prints en las telas originales. Luego, para poder ver la resolución de la imagen y la fidelidad del color, realicé las muestras en fleece, impermeable, jersey y en tela plana. Todas las prendas de tela plana fueron realizadas en tela blanca para ver medidas y poder hacer ajustes del patrón. Aproveche las muestras de print para poder hacer las prendas de punto, esto me permitió determinar acabados y detalles. Una vez ajustados las prendas, el tallaje y los acabados realicé las prendas con pequeñas modificaciones, hice cambios de color en algunas prendas ya que después de las pruebas de sublimación era mejor tener tonos de telas pre establecidos.

Bordados y apliques

Para la colección la primera propuesta era hacer apliques bordados en la técnica de needle punch, hice la investigación y las pruebas con diferentes materiales, tela base, hilos y lanas, diferentes tamaños de agujas, pero se me hizo muy difícil conseguir el acabado que quería tener, que era un efecto de 3D en las prendas ya que a los niños les gusta tener objetos en sus prendas, esto le proporciona estimulación sensorial en la infancia. Pensé en los recursos que tenía y en la identidad de la marca así que junté las dos ideas y decidí hacer apliques con los sobrantes de las telas para obtener el resultado deseado. Esto me permitió jugar con más colores, tamaños y dimensiones.

Juguetes

Los juguetes vienen de este compañero o compañera que tenemos de niños. Emocionalmente solemos tener un apego especial hacia un juguete con el que nos identificamos, jugamos, comemos, dormimos y nos acompaña por un largo periodo de nuestra vida. Pensando en la marca, de donde viene, quise implementar este compañero, que son peluches de distintos animales que después irá evolucionando en otros personajes que le permitan al niño sentirse no solo acompañado sino también identificado y así ir creando juntos un identidad, Dentro de la propuesta de la marca de juguetes es lograr hacer moda circular, poder darle a lo compañeros prendas que se parezcan a su dueño desde retazos de excedentes de tela.

CONCLUSIONES

En conclusión "Bea & Leo", a diferencia de otras marcas, representa un enfoque innovador y fresco en la moda infantil al priorizar la comodidad, la libertad y la expresión propia de los niños. No es común desafiar el sesgo adulto y Bea & Leo lo hace en esta ocasión de manera particular al desafiar las convenciones de género y permitir que los niños se vistan según sus preferencias, la marca celebra la autenticidad de la infancia.

La investigación y la observación activa de los gustos infantiles me ha permitido diseñar prendas que se adaptan a la realidad y personalidad de cada niño; este reto no ha sido nada fácil. Para lograrlo debí renunciar a mis propias convenciones de qué colores van con cada género para, en cambio, jugar y crear de manera genuina pensando como niña, no como adulta.

El resultado es una colección versátil que permite que los niños combinen y expresen su estilo de manera única. A futuro, estoy segura que la marca me permitirá impulsar la ética laboral propuesta; trabajar acorde a los principios de responsabilidad social y de respeto al medio ambiente. Esto lo haré sin descuidar el diseño, complementado por la observación constante. Ambos elementos, sin duda, me permitirán mejorar de manera continua los acabados y continuar siendo innovadora con los detalles que presentarán todas las prendas que realice en el futuro.

REFERENCIAS BIBLIOGRÁFICAS

Keia (2023). Sobre nosotros (2023). <https://keia.com.ec/content/4-sobre-nosotros>

Pasa (2019). Pasamanería S.A. Breve Historia.

<https://www.youtube.com/watch?v=CD1cfp9ISbA&t=34s>

Mango (2023). Niños. <https://shop.mango.com/ec/ninos>

Benetton (2023). Sustainability. <https://world.benetton.com/es/l/sustainability.html>

ANEXOS

Anexo A: Bea & Leo (Moodboard y Visual ID)





Anexo B: Investigación de Mercado

¿Qué edad tiene tu hija/o?

17 respuestas

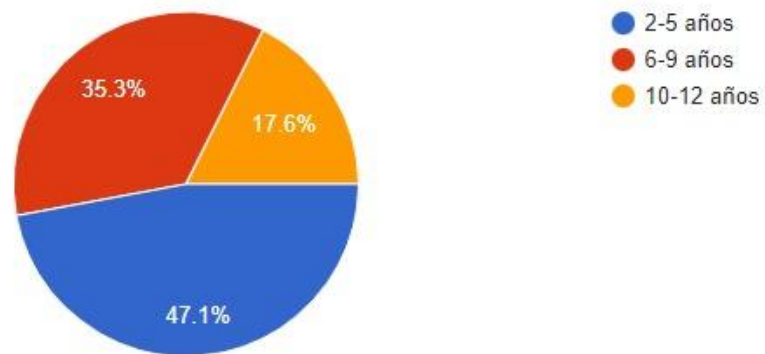

¿Tu escoges la ropa de tu hija/o o tiene sus propios gustos?

17 respuestas

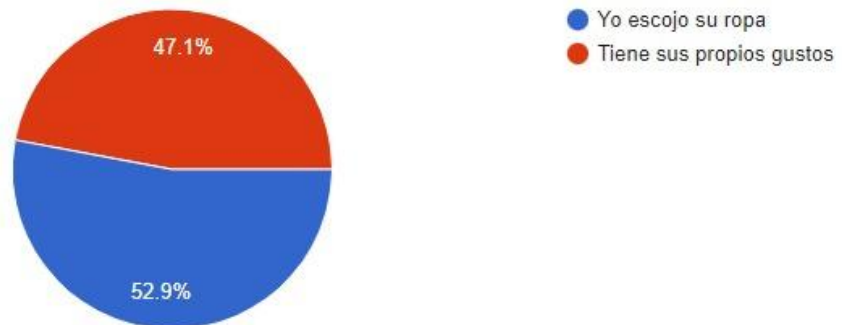

¿Cuándo compras ropa para tu hija/o, que buscas?

17 respuestas

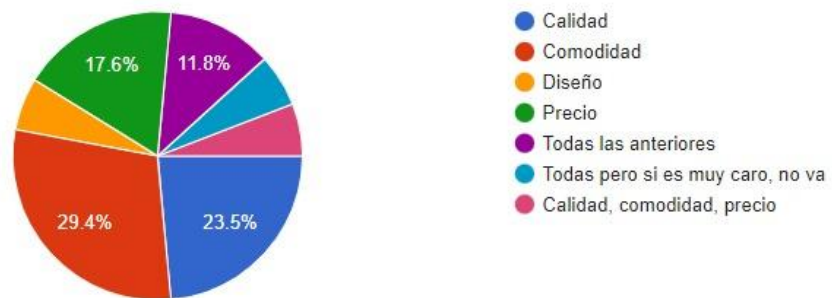

¿Compras la ropa de tu hija/o en Ecuador o en otro país?

17 respuestas

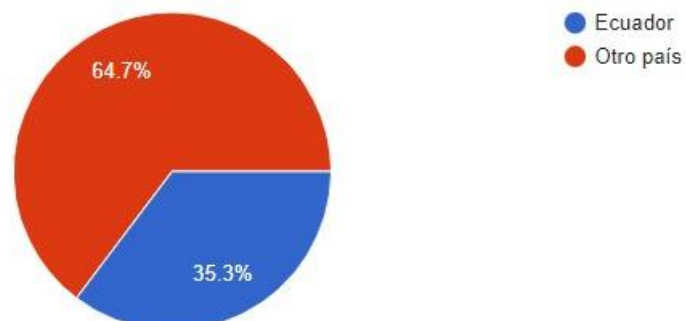

¿Qué marca de ropa infantil ecuatoriana conoces?

14 respuestas

Ninguna
Keia
Pasa, Born
Hay un almacén en el centro comercial de Cumbaya
Ninguna específica
Pasa MNG
Pasa
Ninguna, compramos en cadenas internacionales
No se de marcas ecuatorianas mucho porque generalmente compro todo en el pueblo de Tumbaco.
-
Pinto, Zara, EPK, HyM
Epk

¿Compras ropa de la marca infantil ecuatoriana que conoces?

[Copiar](#)

17 respuestas



Anexo C: Mapeo de Competencia

MARCA

Pasa

Marca cuencana , nació en 1935, de tejidos angostos.
En 1947 se crea como marca de fabricación de prendas de punto para hombre. 1996 se crea las líneas de ropa para todas las edades, femenino y masculino.



keia

Nos dedicamos al diseño, fabricación y venta de prendas de vestir modernas y de alta calidad para niños, adolescentes y adultos.

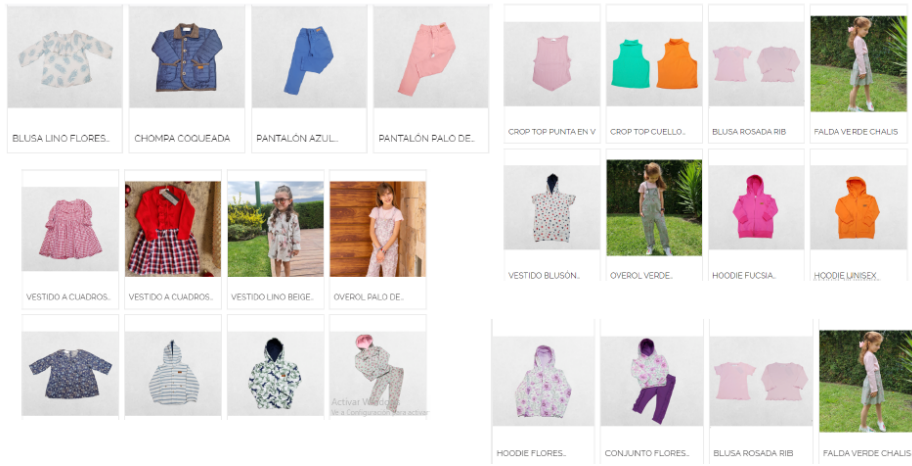

Dondolo

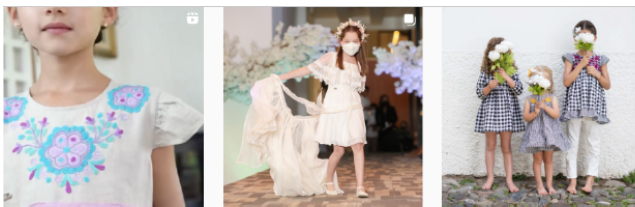
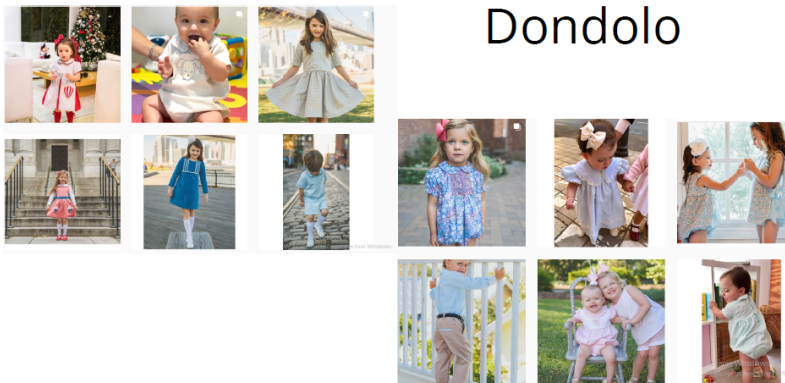

Tirulá



Anexo D: Moodboard y Mapa de Empatía de Cliente Objetivo



Anexo E: Moodboard de Concepto y Paleta de Color

Paleta de color

Primarios



Secundarios



Anexo F: Prints (Elementos Señalados, Fichas Técnicas)

COD: Swirl 1



COD: Swirl 2



COD: Swirl 3



COD: Swirl 4

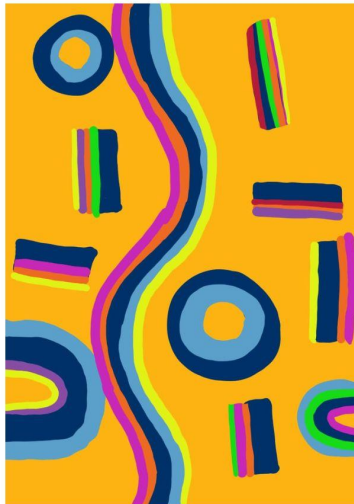

COD: Swirl 5

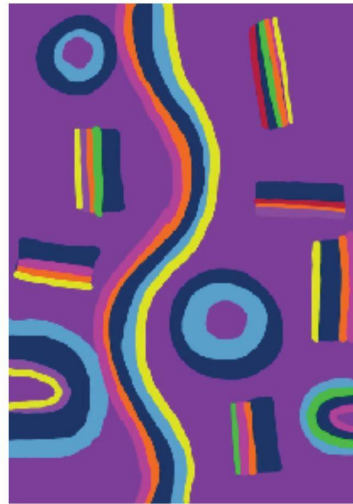

Anexo G: Modificación Textil (Sublimado, bordado, apliques)



Sublimación



Punch needle



Anexo H: Fichas Técnicas

Bea & Leo Cada niño, cada ser.	Ficha de Vestido Bordado	Fecha: 21/07/2023	Hoja nº1/5
	Empresa: Bea & Leo	Nº de ficha: 0001a	
	Marca: Bea & Leo	Modelo: Vestido en A Bordado	
	Colección: Colorfulsunrise Splash	Artículo: a	
	Línea: Infantil	Temporada: Primavera Verano 2024	
	Tallas: 5-9 años	Flats e ilustración	
Descripción: Vestido en A bicolor con mangas cortas y cuello redondo. Tiene un bordado floral en la parte delantera. Se abre por medio de 7 broches posteriores.			

Frente



Posterior

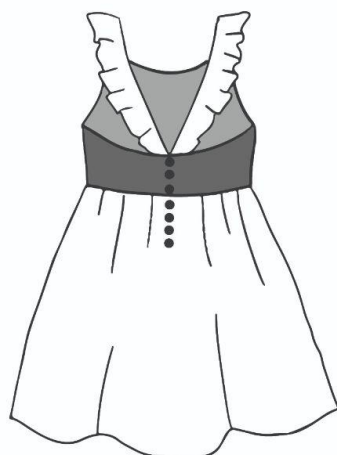

Bea & Leo Cada niño, cada ser.	Ficha de Hoddie	Fecha: 21/07/2023	Hoja n°2/5
	Empresa: Bea & Leo	N° de ficha: 0001a	
	Marca: Bea & Leo	Modelo: Vestido en A Bordado	
	Colección: Colorfulsunrise Splash	Artículo: a	
	Línea: Infantil	Temporada: Primavera Verano 2024	
	Tallas: 5-9 años	Materiales	
Descripción: Vestido en A bicolor con mangas cortas y cuello redondo. Tiene un bordado floral en la parte delantera. Se abre por medio de 7 broches posteriores.			

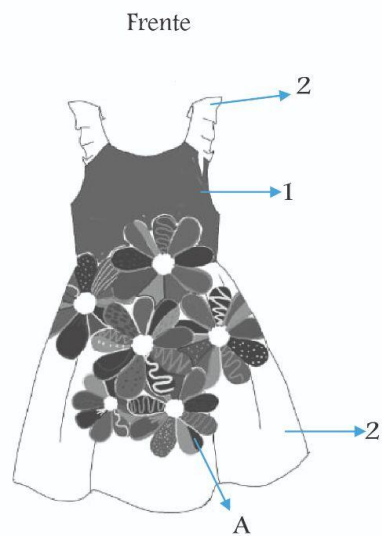

Color	Naranja
Denominación	Tela1: Pecho
Material	Crepe
Tejido	Plano
Ligamento	Raso
Composición	100% poliéster
Peso	220 gr/m2
Ancho	1.5 metros
Longitud	50 metros
Distribuidor	Mil Colores
Presentación	Metros
Consumo	0.50 metros
Precio	\$9

Color	Fucsia
Denominación	Tela 2: Mangas y falda
Material	Crepe
Tejido	Plano
Ligamento	Raso
Composición	100% poliéster
Peso	220 gr/m2
Ancho	1.5 metros
Longitud	50 metros
Distribuidor	Mil Colores
Presentación	Metros
Consumo	1.50 metros
Precio	\$9



Bordado

Este bordado es realizado en un parche

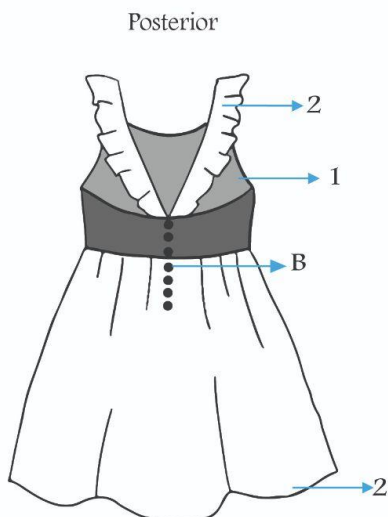

Color	Varios
Denominación	Insumo A: Vestido Del
Material	Hilos
Tejido	Hilos
Ligamento	No aplica
Composición	100% poliéster
Peso	20 gr/m2
Ancho	No aplica
Longitud	Ovillo
Distribuidor	Pasaje Amador
Presentación	Ovillo
Consumo
Precio	\$2

Color	Plateado
Denominación	Insumo B: Vestido Post
Material	Corchetes
Tejido	No aplica
Ligamento	No aplica
Composición	100% Metal
Peso	20 gr/m2
Ancho	No aplica
Longitud	No aplica
Distribuidor	Abitex
Presentación	Unidades
Consumo	7
Precio	\$4

Bea & Leo Cada niño, cada ser.	Ficha de Hoddie	Fecha: 21/07/2023	Hoja nº3/5
	Empresa: Bea & Leo	Nº de ficha: 0001a	
	Marca: Bea & Leo	Modelo: Vestido en A Bordado	
	Colección: Colorfulsunrise Splash	Artículo: a	
	Línea: Infantil	Temporada: Primavera Verano 2024	
	Tallas: 5-9 años	Tallas	
	Descripción: Vestido en A bicolor con mangas cortas y cuello redondo. Tiene un bordado floral en la parte delantera. Se abre por medio de 7 broches posteriores.		

Cuadro de Medidas	
Talla	9 años
Estatura	128
Pecho	64.5
Cadera	69
Cintura	58
Altura de pierna	60
Hombro	10
Sisa	16
Cuello	30
Largo de Manga	44
Talle	32
Ancho Espalda	38
Contorno de Muñeca	12
Alto de tiro	20

Bea & Leo Cada niño, cada ser.	Ficha de Hoddie	Fecha: 21/07/2023	Hoja n°4/5
	Empresa: Bea & Leo	N° de ficha: 0001a	
	Marca: Bea & Leo	Modelo: Vestido en A Bordado	
	Colección: Colorfulsunrise Splash	Artículo: a	
	Línea: Infantil	Temporada: Primavera Verano 2024	
	Tallas: 5-9 años	Medidas	
Descripción: Vestido en A bicolor con mangas cortas y cuello redondo. Tiene un bordado floral en la parte delantera. Se abre por medio de 7 broches posteriores.			

Frente	Posterior
Medidas	
Frente A. Largo Total: 75 cm B. Sisa: 16 cm C. Escote: 11 cm D. Contorno pecho: 64.5 cm E. Talle: 32 cm	Posterior F. Ancho hombro: 5 cm G. Escote: 17 cm H. Alto espalda: 10 cm I. Largo falda: 43 cm J. Contorno cintura: 58 cm K. Bajo falda: 150 cm

Bea & Leo Cada niño, cada ser.	Ficha de Hoddie	Fecha: 21/07/2023	Hoja nº5/5
	Empresa: Bea & Leo	Nº de ficha: 0001a	
	Marca: Bea & Leo	Modelo: Vestido en A Bordado	
	Colección: Colorfulsunrise Splash	Artículo: a	
	Línea: Infantil	Temporada: Primavera Verano 2024	
	Tallas: 5-9 años	Confección	
Descripción: Vestido en A bicolor con mangas cortas y cuello redondo. Tiene un bordado floral en la parte delantera. Se abre por medio de 7 broches posteriores.			

Frente



INDICACIONES GENERALES

- Se confecciona con hilos a tono.
- Se confecciona la prenda uniendo y sellando las piezas con una overlock de 3 hilos con pespunte en recta.

INDICACIONES ESPECÍFICAS

1. La prenda cuenta con un parche en needle punch que se cose sobre la prenda.
2. La prenda se abre por medio de siete broches posteriores.

Posterior

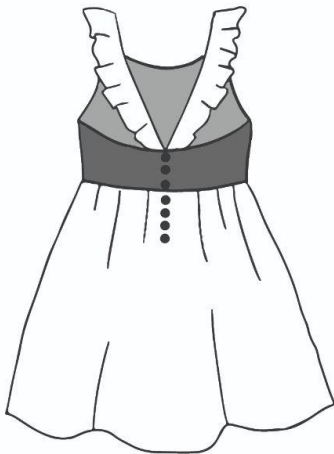

Responsable: Andrea Garces

Empresa emisora / receptora: Bea & Leo

Muestra Aprobada: Si No

Modificaciones: Ninguna

Fecha recepción: 21/07/2023

Fecha remisión:/...../2024

Firma:

Bea & Leo Cada niño, cada ser.	Ficha de Enterizo	Fecha: 21/07/2023	Hoja nº1/5
	Empresa: Bea & Leo	Nº de ficha: 0001b	
	Marca: Bea & Leo	Modelo: Enterizo sublimado	
	Colección: Colorfulsunrise Splash	Artículo: b	
	Línea: Infantil	Temporada: Primavera Verano 2024	
	Tallas: 5-9 años	Flats e ilustración	
Descripción: Enterizo con top de tiras y pantalón bombacho. La prenda tiene un elástico en la cintura. Cuenta con un sublimado (). Revisar ficha de sublimado ().			

Frente



Posterior

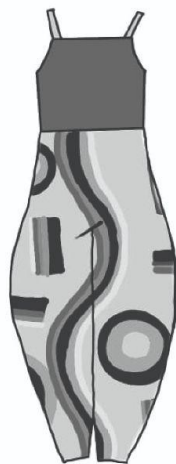

Bea & Leo Cada niño, cada ser.	Ficha de Enterizo	Fecha: 21/07/2023	Hoja n°2/5
	Empresa: Bea & Leo	N° de ficha: 0001b	
	Marca: Bea & Leo	Modelo: Enterizo sublimado	
	Colección: Colorfulsunrise Splash	Artículo: b	
	Línea: Infantil	Temporada: Primavera Verano 2024	
	Tallas: 5-9 años	Materiales	
Descripción: Enterizo con top de tiras y pantalón bombacho. La prenda tiene un elástico en la cintura. Cuenta con un sublimado (). Revisar ficha de sublimado ().			

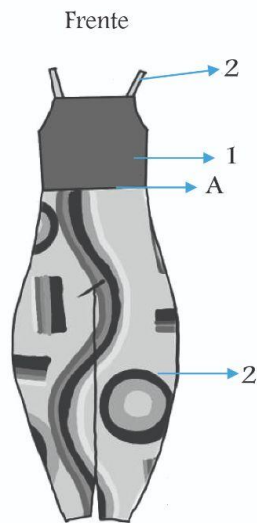

Color	Azul	Color	Blanco
Denominación	Tela1: Pecho	Denominación	Tela 2: Tira y Pantalón
Material	Crepe	Material	Bramante
Tejido	Plano	Tejido	Plano
Ligamento	Raso	Ligamento	Tafetán
Composición	100% poliéster	Composición	100% poliéster
Peso	220 gr/m2	Peso	125 gr/m2
Ancho	1.5 metros	Ancho	2.4 metros
Longitud	50 metros	Longitud	50 metros
Distribuidor	Mil Colores	Distribuidor	Mil Colores
Presentación	Metros	Presentación	Metros
Consumo	0.50 metros	Consumo	1.50 metros
Precio	\$9	Precio	\$2.8

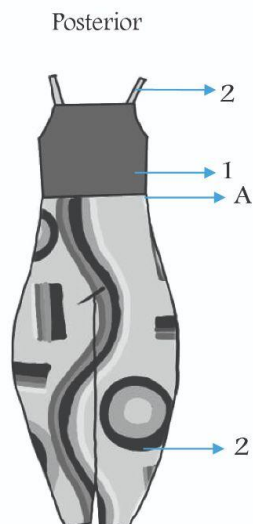

Color	Blanco
Denominación	Insumo A: Cintura
Material	Elástico
Tejido	No aplica
Ligamento	No aplica
Composición	100% poliéster
Peso	20 gr/m2
Ancho	2 cm
Longitud	5 metros
Distribuidor	Abitex
Presentación	Metros
Consumo	58 cm
Precio	\$1

Bea & Leo Cada niño, cada ser.	Ficha de Enterizo	Fecha: 21/07/2023	Hoja nº3/5
	Empresa: Bea & Leo	Nº de ficha: 0001b	
	Marca: Bea & Leo	Modelo: Enterizo sublimado	
	Colección: Colorfulsunrise Splash	Artículo: b	
	Línea: Infantil	Temporada: Primavera Verano 2024	
	Tallas: 5-9 años	Tallas	
	Descripción: Enterizo con top de tiras y pantalón bombacho. La prenda tiene un elástico en la cintura. Cuenta con un sublimado (). Revisar ficha de sublimado ().		

Cuadro de Medidas	
Talla	9 años
Estatura	128
Pecho	64.5
Cadera	69
Cintura	58
Altura de pierna	60
Hombro	10
Sisa	16
Cuello	30
Largo de Manga	44
Talle	32
Ancho Espalda	38
Contorno de Muñeca	12
Alto de tiro	20

Bea & Leo
Cada niño, cada ser.

Ficha de Enterizo

Fecha: 21/07/2023

Hoja n°4/5

Empresa: Bea & Leo

N° de ficha: 0001b

Marca: Bea & Leo

Modelo: Enterizo sublimado

Colección: Colorfulsunrise Splash

Artículo: b

Línea: Infantil

Temporada: Primavera Verano 2024

Tallas: 5-9 años

Medidas

Descripción: Enterizo con top de tiras y pantalón bombacho. La prenda tiene un elástico en la cintura. Cuenta con un sublimado (). Revisar ficha de sublimado ().

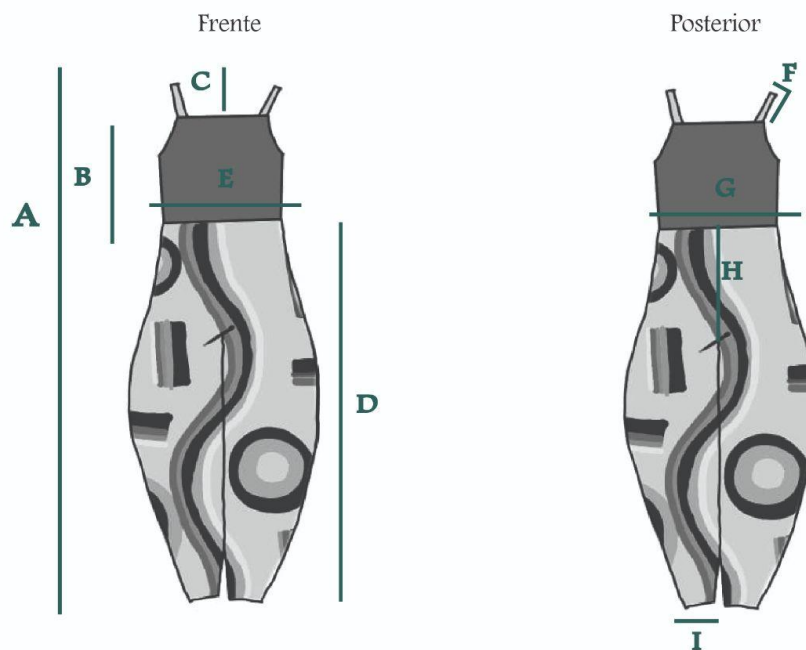

Medidas

Frente

- A. Largo Total: 100 cm
- B. Talle: 32 cm
- C. Escote: 11 cm
- D. Largo pantalón: 68 cm
- E. Contorno pecho: 64.5 cm

Posterior

- F. Ancho y largo tira: 3 x 20 cm
- G. Contorno cintura: 58 cm
- H. Alto tiro: 20 cm
- I. Ancho basta: 26 cm

Bea & Leo Cada niño, cada ser.	Ficha de Enterizo	Fecha: 21/07/2023	Hoja nº5/5
	Empresa: Bea & Leo	Nº de ficha: 0001b	
	Marca: Bea & Leo	Modelo: Enterizo sublimado	
	Colección: Colorfulsunrise Splash	Artículo: b	
	Línea: Infantil	Temporada: Primavera Verano 2024	
	Tallas: 5-9 años	Confección	
Descripción: Enterizo con top de tiras y pantalón bombacho. La prenda tiene un elástico en la cintura. Cuenta con un sublimado (). Revisar ficha de sublimado ().			

Frente

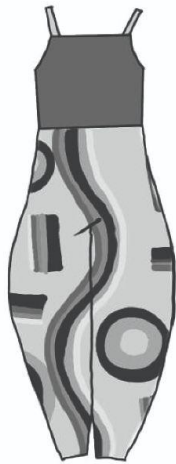

INDICACIONES GENERALES

- Se confecciona con hilos a tono.
- Se confecciona la prenda uniendo y sellando las piezas con una overlock de 3 hilos con pespunte en recta.

INDICACIONES ESPECÍFICAS

1. La pechera se embolsa.
2. La prenda cuenta con elástico en la cintura.
3. Se realiza un dobladillo de 1cm.

Posterior

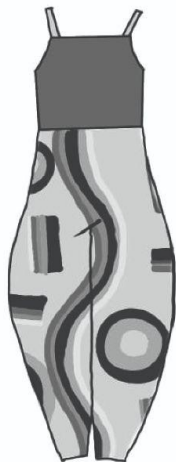

Responsable: Andrea Garces

Empresa emisora / receptora: Bea & Leo

Muestra Aprobada: Si No

Modificaciones: Ninguna

Fecha recepción: 21/07/2023

Fecha remisión:/...../2024

Firma:

Bea & Leo Cada niño, cada ser.	Ficha de Hoddie	Fecha: 21/07/2023	Hoja nº1/5
	Empresa: Bea & Leo	Nº de ficha: 0001c	
	Marca: Bea & Leo	Modelo: Hoddie con Punch Needle	
	Colección: Colorfulsunrise Splash	Artículo: c	
	Línea: Infantil	Temporada: Primavera Verano 2024	
	Tallas: 5-9 años	Flats e ilustración	
Descripción: Hoddie de mangas bombachas, cuello redondo y puños. La prenda cuenta con un bordado en punch needle en la parte delantera.			

Frente



Posterior

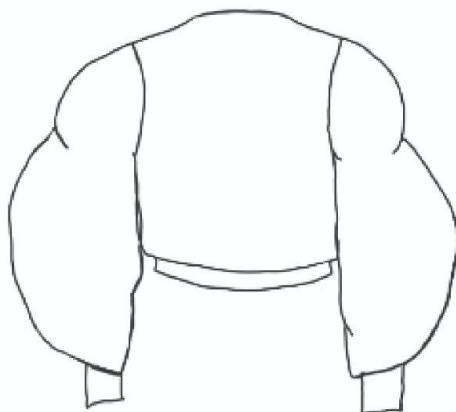

Bea & Leo Cada niño, cada ser.	Ficha de Hoddie	Fecha: 21/07/2023	Hoja nº2/5
	Empresa: Bea & Leo	Nº de ficha: 0001c	
	Marca: Bea & Leo	Modelo: Hoddie con Punch Needle	
	Colección: Colorfulsunrise Splash	Artículo: c	
	Línea: Infantil	Temporada: Primavera Verano 2024	
	Tallas: 5-9 años	Materiales	
Descripción: Hoddie de mangas bombachas, cuello redondo y puños. La prenda cuenta con un bordado en punch needle en la parte delantera.			

Frente

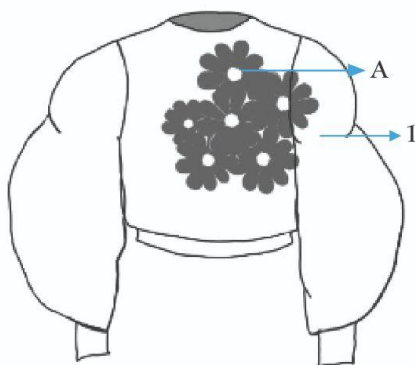

Bordado

Color	Menta
Denominación	Tela1: Toda la prenda
Material	Fleece
Tejido	Punto
Ligamento	Fleece
Composición	63% poliéster 32% algodón 5% licra
Peso	360 gr/m2
Ancho	1.64 metros
Longitud	50 metros
Distribuidor	Lafayette
Presentación	Metros
Consumo	1.50 metros
Precio	\$7

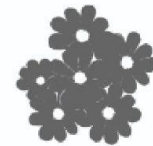

Este bordado es realizado con punch needle en un parche

Posterior

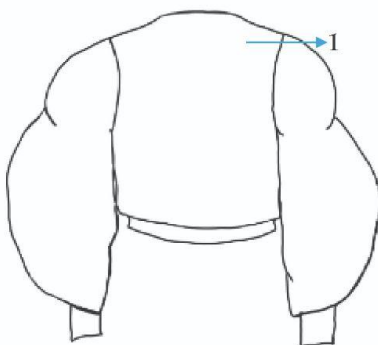

Color	Varios
Denominación	Insumo A: Pecho Izq
Material	Lanas
Tejido	Lanas
Ligamento	No aplica
Composición	100% poliéster
Peso	85 gr/m2
Ancho	No aplica
Longitud	Ovillo
Distribuidor	Pasaje Amador
Presentación	Ovillo
Consumo
Precio	\$5

Bea & Leo Cada niño, cada ser.	Ficha de Hoddie	Fecha: 21/07/2023	Hoja nº3/5
	Empresa: Bea & Leo	Nº de ficha: 0001c	
	Marca: Bea & Leo	Modelo: Hoddie con Punch Needle	
	Colección: Colorfulsunrise Splash	Artículo: c	
	Línea: Infantil	Temporada: Primavera Verano 2024	
	Tallas: 5-9 años	Tallas	
	Descripción: Hoddie de mangas bombachas, cuello redondo y puños. La prenda cuenta con un bordado en punch needle en la parte delantera.		

Cuadro de Medidas	
Talla	9 años
Estatura	128
Pecho	64.5
Cadera	69
Cintura	58
Altura de pierna	60
Hombro	10
Sisa	16
Cuello	30
Largo de Manga	44
Talle	32
Ancho Espalda	38
Contorno de Muñeca	12
Alto de tiro	20

Bea & Leo Cada niño, cada ser.	Ficha de Hoddie	Fecha: 21/07/2023	Hoja n°4/5
	Empresa: Bea & Leo	N° de ficha: 0001c	
	Marca: Bea & Leo	Modelo: Hoddie con Punch Needle	
	Colección: Colorfulsunrise Splash	Artículo: c	
	Línea: Infantil	Temporada: Primavera Verano 2024	
	Tallas: 5-9 años	Medidas	
Descripción: Hoddie de mangas bombachas, cuello redondo y puños. La prenda cuenta con un bordado en punch needle en la parte delantera.			

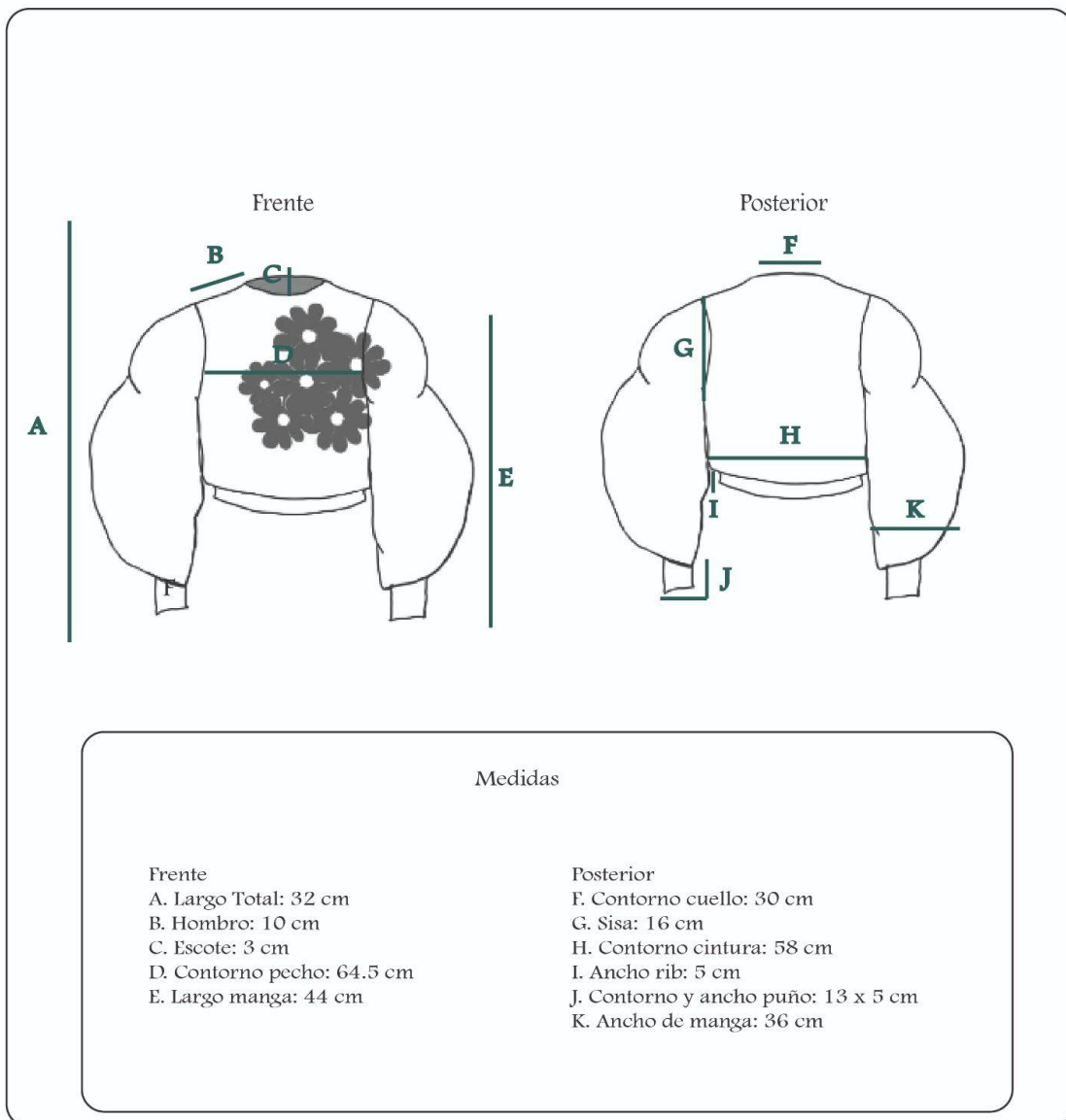

Bea & Leo Cada niño, cada ser.	Ficha de Hoddie	Fecha: 21/07/2023	Hoja nº5/5
	Empresa: Bea & Leo	Nº de ficha: 0001c	
	Marca: Bea & Leo	Modelo: Hoddie con Punch Needle	
	Colección: Colorfulsunrise Splash	Artículo: c	
	Línea: Infantil	Temporada: Primavera Verano 2024	
	Tallas: 5-9 años	Confección	
Descripción: Hoddie de mangas bombachas, cuello redondo y puños. La prenda cuenta con un bordado en punch needle en la parte delantera.			

Frente



INDICACIONES GENERALES

- Se confecciona con hilos a tono.
- Se confecciona la prenda uniendo y sellando las piezas con una overlock de 3 hilos con pespunte en recta.

INDICACIONES ESPECÍFICAS

1. La prenda cuenta con un parche en needle punch que se cose sobre la prenda.

Posterior

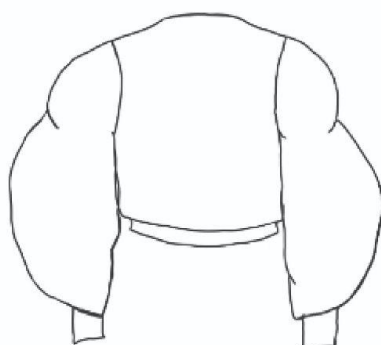

Responsable: Andrea Garces

Empresa emisora / receptora: Bea & Leo

Muestra Aprobada: Si No

Modificaciones: Ninguna

Fecha recepción: 21/07/2023

Fecha remisión:/...../2024

Firma:

Bea & Leo Cada niño, cada ser.	Ficha de Jogger Bombacho	Fecha: 21/07/2023	Hoja nº1/5
	Empresa: Bea & Leo	Nº de ficha: 0001d	
	Marca: Bea & Leo	Modelo: Jogger sublimado	
	Colección: Colorfulsunrise Splash	Artículo: d	
	Línea: Infantil	Temporada: Primavera Verano 2024	
	Tallas: 5-9 años	Flats e ilustración	
Descripción: Jogger con elástico en la cintura sublimados. Cuento con un print (). Revisar ficha de sublimado ()			

Frente



Posterior



Bea & Leo Cada niño, cada ser.	Ficha de Jogger Bombacho	Fecha: 21/07/2023	Hoja n°2/5
	Empresa: Bea & Leo	N° de ficha: 0001d	
	Marca: Bea & Leo	Modelo: Jogger sublimado	
	Colección: Colorfulsunrise Splash	Artículo: d	
	Línea: Infantil	Temporada: Primavera Verano 2024	
	Tallas: 5-9 años	Materiales	
Descripción: Jogger con elástico en la cintura sublimados. Cuento con un print (). Revisar ficha de sublimado ()			

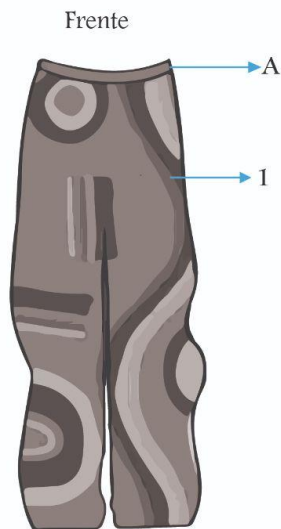

Color	Blanco
Denominación	Tela1: Toda la prenda
Material	Fleece
Tejido	Punto
Ligamento	Fleece
Composición	63% poliéster 32% algodón 5% licra
Peso	360 gr/m2
Ancho	1.64 metros
Longitud	50 metros
Distribuidor	Lafayette
Presentación	Metros
Consumo	1.50 metros
Precio	\$7

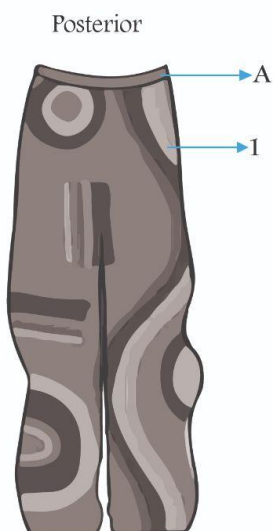



Color	Blanco
Denominación	Insumo A: Cintura
Material	Elástico
Tejido	No aplica
Ligamento	No aplica
Composición	100% poliéster
Peso	20 gr/m2
Ancho	No aplica
Longitud	5 metros
Distribuidor	Abitex
Presentación	Metros
Consumo	58 cm
Precio	\$1

Bea & Leo Cada niño, cada ser.	Ficha de Jogger Bombacho	Fecha: 21/07/2023	Hoja nº3/5
	Empresa: Bea & Leo	Nº de ficha: 0001d	
	Marca: Bea & Leo	Modelo: Jogger sublimado	
	Colección: Colorfulsunrise Splash	Artículo: d	
	Línea: Infantil	Temporada: Primavera Verano 2024	
	Tallas: 5-9 años	Tallas	
	Descripción: Jogger con elástico en la cintura sublimados. Cuento con un print (). Revisar ficha de sublimado ()		

Cuadro de Medidas	
Talla	9 años
Estatura	128
Pecho	64.5
Cadera	69
Cintura	58
Altura de pierna	60
Hombro	10
Sisa	16
Cuello	30
Largo de Manga	44
Talle	32
Ancho Espalda	38
Contorno de Muñeca	12
Alto de tiro	20

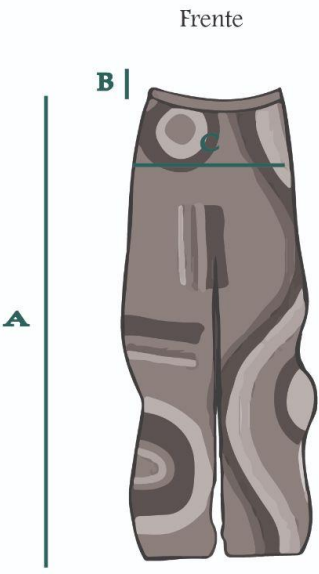
Bea & Leo Cada niño, cada ser.	Ficha de Jogger Bombacho	Fecha: 21/07/2023	Hoja nº4/5
	Empresa: Bea & Leo	N° de ficha: 0001d	
	Marca: Bea & Leo	Modelo: Jogger sublimado	
	Colección: Colorfulsunrise Splash	Artículo: d	
	Línea: Infantil	Temporada: Primavera Verano 2024	
	Tallas: 5-9 años	Medidas	
Descripción: Jogger con elástico en la cintura sublimados. Cuento con un print (). Revisar ficha de sublimado ()			

Frente	Posterior
	
Medidas	
Frente A. Largo Total: 75 cm B. Ancho pretina: 3 cm C. Contorno cadera: 69 cm	Posterior D. Contorno cintura: 58 cm E. Alto de tiro: 20 cm F. Ancho basta: 40 cm

Bea & Leo Cada niño, cada ser.	Ficha de Jogger Bombacho	Fecha: 21/07/2023	Hoja nº5/5
	Empresa: Bea & Leo	Nº de ficha: 0001d	
	Marca: Bea & Leo	Modelo: Jogger sublimado	
	Colección: Colorfulsunrise Splash	Artículo: d	
	Línea: Infantil	Temporada: Primavera Verano 2024	
	Tallas: 5-9 años	Confección	
Descripción: Jogger con elástico en la cintura sublimados. Cuento con un print (). Revisar ficha de sublimado ()			

Frente



INDICACIONES GENERALES

- Se confecciona con hilos a tono.
- Se confecciona la prenda uniendo y sellando las piezas con una overlock de 3 hilos con pespunte en recta.

INDICACIONES ESPECÍFICAS

1. La prenda tiene elástico en la cintura.

Posterior



Responsable: Andrea Garces

Empresa emisora / receptora: Bea & Leo

Muestra Aprobada: Si No

Modificaciones: Ninguna

Fecha recepción: 21/07/2023

Fecha remisión:/...../2024

Firma:

Bea & Leo
Cada niño, cada ser.

Ficha de Impermeable

Fecha: 21/07/2023

Hoja nº1/5

Empresa: Bea & Leo

Nº de ficha: 0001e

Marca: Bea & Leo

Modelo: Impermeable Sublimado

Colección: Colorfulsunrise Splash

Artículo: e

Línea: Infantil

Temporada: Primavera Verano 2024

Tallas: 5-9 años

Flats e ilustración

Descripción: Impermeable de mangas bombachas largas. El impermeable tiene un largo por debajo de la rodilla. Cuenta con un print (). Revisar ficha de sublimado ().

Frente



Posterior

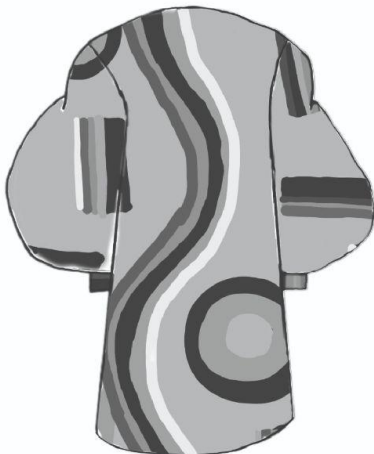

Bea & Leo Cada niño, cada ser.	Ficha de Impermeable	Fecha: 21/07/2023	Hoja n°2/5
	Empresa: Bea & Leo	N° de ficha: 0001e	
	Marca: Bea & Leo	Modelo: Impermeable Sublimado	
	Colección: Colorfulsunrise Splash	Artículo: e	
	Línea: Infantil	Temporada: Primavera Verano 2024	
	Tallas: 5-9 años	Materiales	
Descripción: Impermeable de mangas bombachas largas. El impermeable tiene un largo por debajo de la rodilla. Cuenta con un print (). Revisar ficha de sublimado ().			

Frente



Posterior

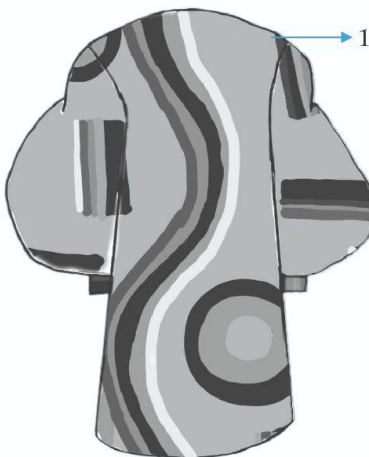

Color	Blanco
Denominación	Tela 1: Toda la pieza
Material	Orion
Tejido	Plano
Ligamento	Tafetán
Composición	100% poliéster
Peso	112 gr/m2
Ancho	1.4 metros
Longitud	50 metros
Distribuidor	Lafayette
Presentación	Metros
Consumo	2.00 metros
Precio	\$6

Print



Toda la pieza es sublimada.

Color	Plateado
Denominación	Insumo A: Delante
Material	Corchetes
Tejido	No aplica
Ligamento	No aplica
Composición	100% Metal
Peso	20 gr/m2
Ancho	No aplica
Longitud	No aplica
Distribuidor	Abitex
Presentación	Unidades
Consumo	8
Precio	\$4

Bea & Leo Cada niño, cada ser.	Ficha de Impermeable	Fecha: 21/07/2023	Hoja nº3/5
	Empresa: Bea & Leo	Nº de ficha: 0001e	
	Marca: Bea & Leo	Modelo: Impermeable Sublimado	
	Colección: Colorfulsunrise Splash	Artículo: e	
	Línea: Infantil	Temporada: Primavera Verano 2024	
	Tallas: 5-9 años	Tallas	
	Descripción: Impermeable de mangas bombachas largas. El impermeable tiene un largo por debajo de la rodilla. Cuenta con un print (). Revisar ficha de sublimado ().		

Cuadro de Medidas	
Talla	9 años
Estatura	128
Pecho	64.5
Cadera	69
Cintura	58
Altura de pierna	60
Hombro	10
Sisa	16
Cuello	30
Largo de Manga	44
Talle	32
Ancho Espalda	38
Contorno de Muñeca	12
Alto de tiro	20

Bea & Leo
Cada niño, cada ser.

Ficha de Impermeable

Fecha: 21/07/2023

Hoja nº4/5

Empresa: Bea & Leo

Nº de ficha: 0001e

Marca: Bea & Leo

Modelo: Impermeable Sublimado

Colección: Colorfulsunrise Splash

Artículo: e

Línea: Infantil

Temporada: Primavera Verano 2024

Tallas: 5-9 años

Medidas

Descripción: Impermeable de mangas bombachas largas. El impermeable tiene un largo por debajo de la rodilla. Cuenta con un print (). Revisar ficha de sublimado ().

Frente

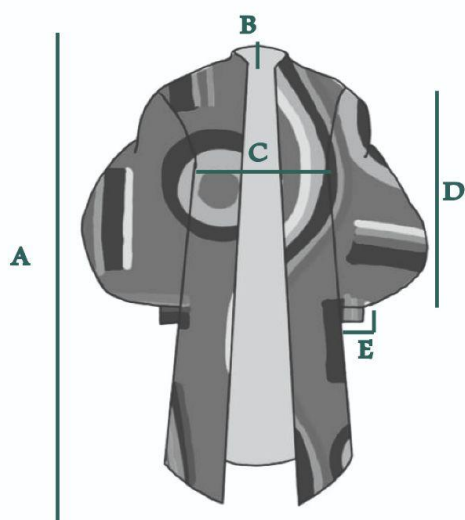

Posterior

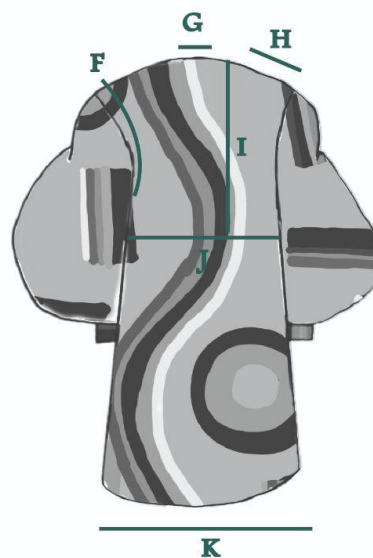

Medidas

Frente

- A. Largo Total: 75 cm
- B. Escote: 3 cm
- C. Controno pecho: 64.5 cm
- D. Largo de manga: 44 cm
- E. Contorno y ancho puño: 13 x 5 cm

Posterior

- F. Sisa: 16 cm
- G. Contorno cuello: 30 cm
- H. Hombro: 15 cm
- I. Talle: 32 cm
- J. Contorno cintura: 58 cm
- K. Bajo impermeable: 100 cm

Bea & Leo Cada niño, cada ser.	Ficha de Impermeable	Fecha: 21/07/2023	Hoja nº5/5
	Empresa: Bea & Leo	Nº de ficha: 0001e	
	Marca: Bea & Leo	Modelo: Impermeable Sublimado	
	Colección: Colorfulsunrise Splash	Artículo: e	
	Línea: Infantil	Temporada: Primavera Verano 2024	
	Tallas: 5-9 años	Confección	
Descripción: Impermeable de mangas bombachas largas. El impermeable tiene un largo por debajo de la rodilla. Cuenta con un print (). Revisar ficha de sublimado ().			

Frente



Posterior

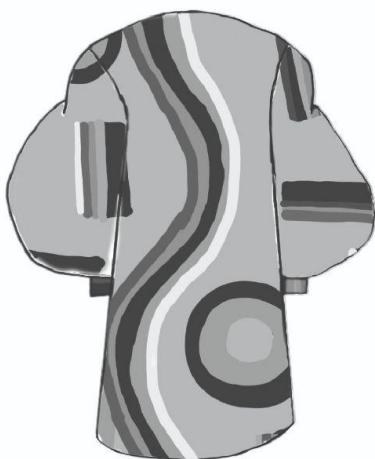

INDICACIONES GENERALES

- Se confecciona con hilos a tono.
- Se confecciona la prenda uniendo y sellando las piezas con una overlock de 3 hilos con pespunte en recta.

INDICACIONES ESPECÍFICAS

1. La prenda se abre por medio de ocho broches delanteros.

Responsable: Andrea Garces

Empresa emisora / receptora: Bea & Leo

Muestra Aprobada: Si No

Modificaciones: Ninguna

Fecha recepción: 21/07/2023

Fecha remisión:/...../2024

Firma:

Bea & Leo Cada niño, cada ser.	Ficha de Top	Fecha: 21/07/2023	Hoja nº1/5
	Empresa: Bea & Leo	Nº de ficha: 0001f	
	Marca: Bea & Leo	Modelo: Top	
	Colección: Colorfulsunrise Splash	Artículo: f	
	Línea: Infantil	Temporada: Primavera Verano 2024	
	Tallas: 5-9 años	Flats e ilustración	
Descripción: Top menta de cuello redondo con mangas cortas.			

Frente

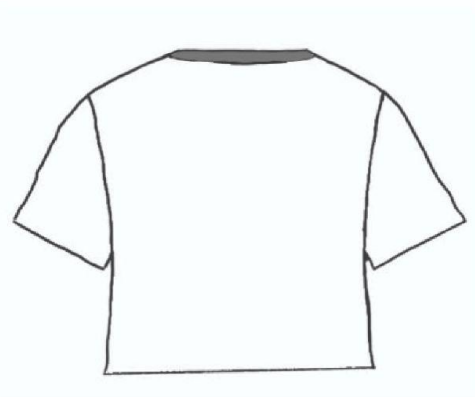

Posterior

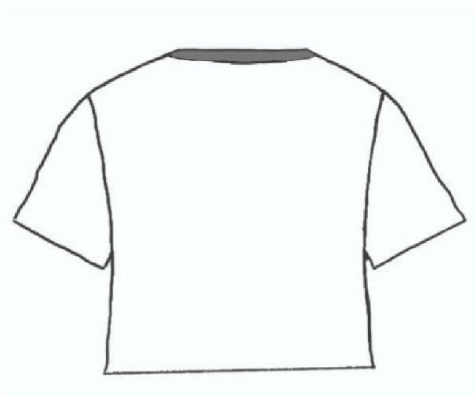

Bea & Leo Cada niño, cada ser.	Ficha de Top	Fecha: 21/07/2023	Hoja nº1/5
	Empresa: Bea & Leo	Nº de ficha: 0001f	
	Marca: Bea & Leo	Modelo: Top	
	Colección: Colorfulsunrise Splash	Artículo: f	
	Línea: Infantil	Temporada: Primavera Verano 2024	
	Tallas: 5-9 años	Materiales	
Descripción: Top menta de cuello redondo con mangas cortas.			

Frente

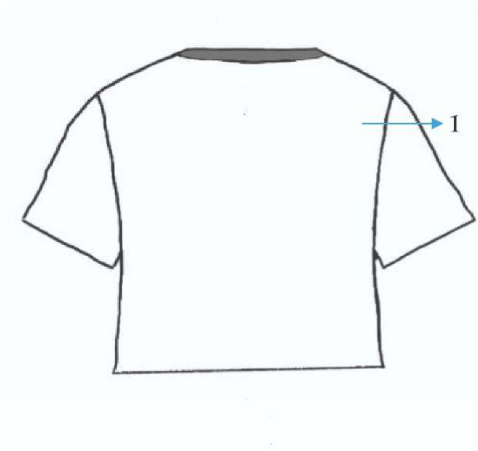

Posterior

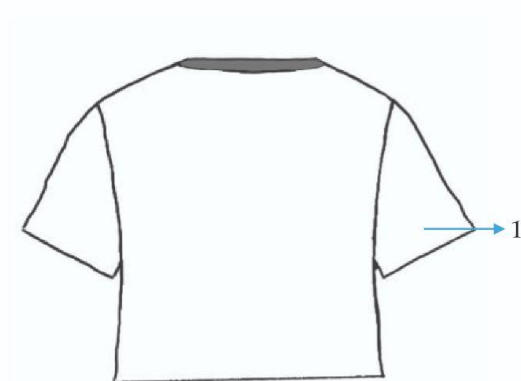



Color	Menta
Denominación	Tela1: Toda la prenda
Material	Jersey
Tejido	Punto
Ligamento	Jersey
Composición	100% algodón
Peso	163 gr/m2
Ancho	1.5 metros
Longitud	50 metros
Distribuidor	Lafayette
Presentación	Metros
Consumo	1.50 metros
Precio	\$5

Bea & Leo Cada niño, cada ser.	Ficha de Top	Fecha: 21/07/2023	Hoja nº1/5
	Empresa: Bea & Leo	Nº de ficha: 0001f	
	Marca: Bea & Leo	Modelo: Top	
	Colección: Colorfulsunrise Splash	Artículo: f	
	Línea: Infantil	Temporada: Primavera Verano 2024	
	Tallas: 5-9 años	Tallas	
	Descripción: Top menta de cuello redondo con mangas cortas.		

Cuadro de Medidas	
Talla	9 años
Estatura	128
Pecho	64.5
Cadera	69
Cintura	58
Altura de pierna	60
Hombro	10
Sisa	16
Cuello	30
Largo de Manga	44
Talle	32
Ancho Espalda	38
Contorno de Muñeca	12
Alto de tiro	20

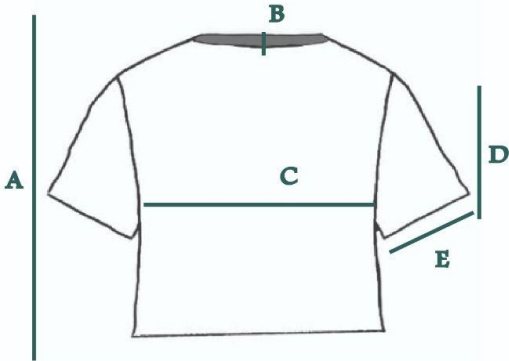
Bea & Leo Cada niño, cada ser.	Ficha de Top	Fecha: 21/07/2023	Hoja nº1/5
	Empresa: Bea & Leo	Nº de ficha: 0001f	
	Marca: Bea & Leo	Modelo: Top	
	Colección: Colorfulsunrise Splash	Artículo: f	
	Línea: Infantil	Temporada: Primavera Verano 2024	
	Tallas: 5-9 años	Medidas	
Descripción: Top menta de cuello redondo con mangas cortas.			

Frente	Posterior
	
Medidas	
Frente A. Largo Total: 29 cm B. Escote: 3 cm C. Contorno pecho: 64.5 cm D. Largo manga: 11 cm E. Ancho manga: 20 cm	Posterior F. Hombro: 10 cm G. Contorno cuello: 30 cm H. Sisa: 16 cm Contorno cintura: 58 cm

Bea & Leo Cada niño, cada ser.	Ficha de Top	Fecha: 21/07/2023	Hoja nº1/5
	Empresa: Bea & Leo	Nº de ficha: 0001f	
	Marca: Bea & Leo	Modelo: Top	
	Colección: Colorfulsunrise Splash	Artículo: f	
	Línea: Infantil	Temporada: Primavera Verano 2024	
	Tallas: 5-9 años	Confección	
Descripción: Top menta de cuello redondo con mangas cortas.			

Frente



INDICACIONES GENERALES

- Se confecciona con hilos a tono.
- Se confecciona la prenda uniendo y sellando las piezas con una overlock de 3 hilos con respunte en recta.

INDICACIONES ESPECÍFICAS

1. No aplica

Posterior



Responsable: Andrea Garces

Empresa emisora / receptora: Bea & Leo

Muestra Aprobada: Si No

Modificaciones: Ninguna

Fecha recepción: 21/07/2023

Fecha remisión:/...../2024

Firma:

Bea & Leo
Cada niño, cada ser.

Ficha de falda tirantes

Fecha: 21/07/2023

Hoja nº1/5

Empresa: Bea & Leo

Nº de ficha: 0001g

Marca: Bea & Leo

Modelo: Falda tirantes

Colección: Colorfulsunrise Splash

Artículo: g

Línea: Infantil

Temporada: Primavera Verano 2024

Tallas: 5-9 años

Flats e ilustración

Descripción: Falda corta con tirantes. La pieza cuenta con un parche needle punch en la parte inferior izquierda. La falda tiene elástico en la cintura.

Frente

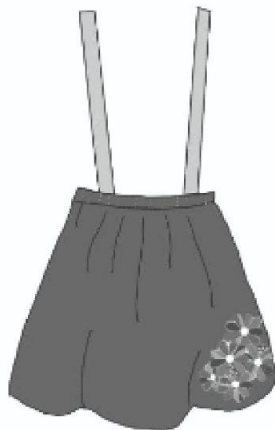

Posterior



Bea & Leo Cada niño, cada ser.	Ficha de falda tirantes	Fecha: 21/07/2023	Hoja n°2/5
	Empresa: Bea & Leo	N° de ficha: 0001g	
	Marca: Bea & Leo	Modelo: Falda tirantes	
	Colección: Colorfulsunrise Splash	Artículo: g	
	Línea: Infantil	Temporada: Primavera Verano 2024	
	Tallas: 5-9 años	Materiales	
Descripción: Falda corta con tirantes. La pieza cuenta con un parche needle punch en la parte inferior izquierda. La falda tiene elástico en la cintura.			

Frente

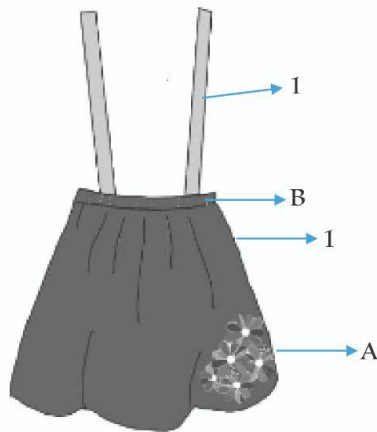

Color	Indigo
Denominación	Tela 1: Tirantes y falda
Material	Denim
Tejido	Plano
Ligamento	Sarga
Composición	97% algodón 3% spandex
Peso	420 gr/m2
Ancho	1.5 metros
Longitud	50 metros
Distribuidor	Lafayette
Presentación	Metros
Consumo	1.50 metros
Precio	\$7

Bordado

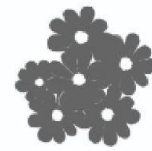

Este bordado es realizado con punch needle en un parche

Posterior

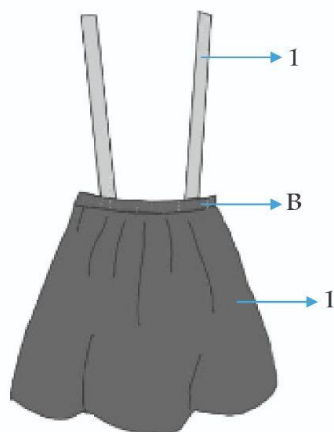

Color	Varios
Denominación	Insumo A: Falda Del
Material	Hilos
Tejido	Hilos
Ligamento	No aplica
Composición	100% poliéster
Peso	20 gr/m2
Ancho	No aplica
Longitud	Ovillo
Distribuidor	Pasaje Amador
Presentación	Ovillo
Consumo
Precio	\$2

Color	Blanco
Denominación	Insumo B: Cintura
Material	Elástico
Tejido	No aplica
Ligamento	No aplica
Composición	100% poliéster
Peso	20 gr/m2
Ancho	3 cm
Longitud	5 metros
Distribuidor	Abitex
Presentación	Metros
Consumo	58 cm
Precio	\$1

Bea & Leo Cada niño, cada ser.	Ficha de falda tirantes	Fecha: 21/07/2023	Hoja nº3/5
	Empresa: Bea & Leo	Nº de ficha: 0001g	
	Marca: Bea & Leo	Modelo: Falda tirantes	
	Colección: Colorfulsunrise Splash	Artículo: g	
	Línea: Infantil	Temporada: Primavera Verano 2024	
	Tallas: 5-9 años	Tallas	
	Descripción: Falda corta con tirantes. La pieza cuenta con un parche needle punch en la parte inferior izquierda. La falda tiene elástico en la cintura.		

Cuadro de Medidas	
Talla	9 años
Estatura	128
Pecho	64.5
Cadera	69
Cintura	58
Altura de pierna	60
Hombro	10
Sisa	16
Cuello	30
Largo de Manga	44
Talle	32
Ancho Espalda	38
Contorno de Muñeca	12
Alto de tiro	20

Bea & Leo Cada niño, cada ser.	Ficha de falda tirantes	Fecha: 21/07/2023	Hoja nº4/5
	Empresa: Bea & Leo	Nº de ficha: 0001g	
	Marca: Bea & Leo	Modelo: Falda tirantes	
	Colección: Colorfulsunrise Splash	Artículo: g	
	Línea: Infantil	Temporada: Primavera Verano 2024	
	Tallas: 5-9 años	Medidas	
Descripción: Falda corta con tirantes. La pieza cuenta con un parche needle punch en la parte inferior izquierda. La falda tiene elástico en la cintura.			

Frente	Posterior
Medidas	
Frente A. Largo Total: 35 cm B. Controno cintura: 58 cm C. Largo tirante: 64 cm	Posterior D. Ancho tirante: 4 cm E. Ancho pretina: 3 cm F. Contorno cadera: 69 cm G. Bajo falda: 100 cm

Bea & Leo Cada niño, cada ser.	Ficha de falda tirantes	Fecha: 21/07/2023	Hoja nº5/5
	Empresa: Bea & Leo	Nº de ficha: 0001g	
	Marca: Bea & Leo	Modelo: Falda tirantes	
	Colección: Colorfulsunrise Splash	Artículo: g	
	Línea: Infantil	Temporada: Primavera Verano 2024	
	Tallas: 5-9 años	Confección	
Descripción: Falda corta con tirantes. La pieza cuenta con un parche needle punch en la parte inferior izquierda. La falda tiene elástico en la cintura.			

Frente



INDICACIONES GENERALES

- Se confecciona con hilos a tono.
- Se confecciona la prenda uniendo y sellando las piezas con una overlock de 3 hilos con pespunte en recta.

INDICACIONES ESPECÍFICAS

1. La prenda cuenta con un parche en needle punch que se cose sobre la prenda.
2. La prenda cuenta con elástico en la cintura.

Posterior

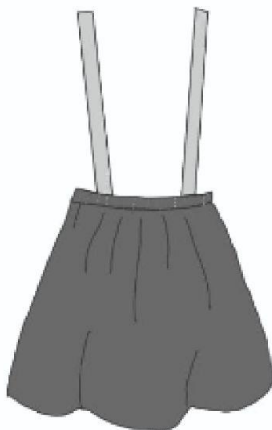

Responsable: Andrea Garces

Empresa emisora / receptora: Bea & Leo

Muestra Aprobada: Si No

Modificaciones: Ninguna

Fecha recepción: 21/07/2023

Fecha remisión:/...../2024

Firma:

Bea & Leo
Cada niño, cada ser.

Ficha de Hoodie 2

Fecha: 21/07/2023

Hoja nº1/5

Empresa: Bea & Leo

Nº de ficha: 0001h

Marca: Bea & Leo

Modelo: Hoddie Swirl

Colección: Colorfulsunrise Splash

Artículo: h

Línea: Infantil

Temporada: Primavera Verano 2024

Tallas: 5-9 años

Flats e ilustración

Descripción: Hoodie de manga larga con capucha. Cuenta con sublimado (). Revisar ficha de sublimado (). La prenda tiene un parche de needle punch.

Frente



Posterior



Bea & Leo Cada niño, cada ser.	Ficha de Hoodie 2	Fecha: 21/07/2023	Hoja n°2/5
	Empresa: Bea & Leo	N° de ficha: 0001h	
	Marca: Bea & Leo	Modelo: Hoddie Swirl	
	Colección: Colorfulsunrise Splash	Artículo: h	
	Línea: Infantil	Temporada: Primavera Verano 2024	
	Tallas: 5-9 años	Materiales	
Descripción: Hoodie de manga larga con capucha. Cuenta con sublimado (). Revisar ficha de sublimado (). La prenda tiene un parche de needle punch.			

Frente



Color	Blanco
Denominación	Tela1: Toda la prenda
Material	Fleece
Tejido	Punto
Ligamento	Fleece
Composición	63% poliéster 32% algodón 5% licra
Peso	360 gr/m2
Ancho	1.64 metros
Longitud	50 metros
Distribuidor	Lafayette
Presentación	Metros
Consumo	1.50 metros
Precio	\$7

Print



Posterior





Color	Varios
Denominación	Insumo A: Parche
Material	Lanas
Tejido	Lanas
Ligamento	No aplica
Composición	100% poliéster
Peso	85 gr/m2
Ancho	No aplica
Longitud	Ovillo
Distribuidor	Pasaje Amador
Presentación	Ovillo
Consumo
Precio	\$5

Toda la pieza es sublimada. El hoddie cuenta con un bordado needle punch delantero que es realizado en un parche.

Bea & Leo Cada niño, cada ser.	Ficha de Hoodie 2	Fecha: 21/07/2023	Hoja nº3/5
	Empresa: Bea & Leo	Nº de ficha: 0001h	
	Marca: Bea & Leo	Modelo: Hoodie Swirl	
	Colección: Colorfulsunrise Splash	Artículo: h	
	Línea: Infantil	Temporada: Primavera Verano 2024	
	Tallas: 5-9 años	Tallas	
	Descripción: Hoodie de manga larga con capucha. Cuenta con sublimado (). Revisar ficha de sublimado (). La prenda tiene un parche de needle punch.		

Cuadro de Medidas	
Talla	9 años
Estatura	128
Pecho	64.5
Cadera	69
Cintura	58
Altura de pierna	60
Hombro	10
Sisa	16
Cuello	30
Largo de Manga	44
Talle	32
Ancho Espalda	38
Contorno de Muñeca	12
Alto de tiro	20

Bea & Leo Cada niño, cada ser.	Ficha de Hoodie 2	Fecha: 21/07/2023	Hoja n°4/5
	Empresa: Bea & Leo	N° de ficha: 0001h	
	Marca: Bea & Leo	Modelo: Hoodie Swirl	
	Colección: Colorfulsunrise Splash	Artículo: h	
	Línea: Infantil	Temporada: Primavera Verano 2024	
	Tallas: 5-9 años	Medidas	
	Descripción: Hoodie de manga larga con capucha. Cuenta con sublimado (). Revisar ficha de sublimado (). La prenda tiene un parche de needle punch.		

Frente	Posterior
	
Medidas	
Frente A. Largo Total: 38 cm B. Escote: 5 cm C. Contorno pecho: 64.5 cm D. Largo manga: 44 cm E. Ancho manga: 13 cm	Posterior F. Hombro: 15 cm G. Contorno cuello: 30 cm H. Sisa: 16 cm Contorno cintura: 58 cm

Bea & Leo Cada niño, cada ser.	Ficha de Hoodie 2	Fecha: 21/07/2023	Hoja nº5/5
	Empresa: Bea & Leo	Nº de ficha: 0001h	
	Marca: Bea & Leo	Modelo: Hoodie Swirl	
	Colección: Colorfulsunrise Splash	Artículo: h	
	Línea: Infantil	Temporada: Primavera Verano 2024	
	Tallas: 5-9 años	Confección	
	Descripción: Hoodie de manga larga con capucha. Cuenta con sublimado (). Revisar ficha de sublimado (). La prenda tiene un parche de needle punch.		

Frente



INDICACIONES GENERALES

- Se confecciona con hilos a tono.
- Se confecciona la prenda uniendo y sellando las piezas con una overlock de 3 hilos con pespunte en recta.

INDICACIONES ESPECÍFICAS

1. La prenda cuenta con un parche en needle punch que se cose sobre la prenda.

Posterior



Responsable: Andrea Garces

Empresa emisora / receptora: Bea & Leo

Muestra Aprobada: Si No

Modificaciones: Ninguna

Fecha recepción: 21/07/2023

Fecha remisión:/...../2024

Firma:

Bea & Leo
Cada niño, cada ser.

Ficha de Jogger

Fecha: 21/07/2023

Hoja nº1/5

Empresa: Bea & Leo

Nº de ficha: 0001i

Marca: Bea & Leo

Modelo: Jogger

Colección: Colorfulsunrise Splash

Artículo: i

Línea: Infantil

Temporada: Primavera Verano 2024

Tallas: 5-9 años

Flats e ilustración

Descripción: Jogger de basta recta. Cuenta con sublimado (). Revisar ficha de sublimado (). La prenda tiene un elástico en la cintura.

Frente



Posterior

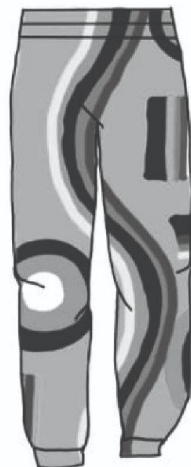

Bea & Leo Cada niño, cada ser.	Ficha de Jogger	Fecha: 21/07/2023	Hoja nº1/5
	Empresa: Bea & Leo	Nº de ficha: 0001i	
	Marca: Bea & Leo	Modelo: Jogger	
	Colección: Colorfulsunrise Splash	Artículo: i	
	Línea: Infantil	Temporada: Primavera Verano 2024	
	Tallas: 5-9 años	Materiales	
Descripción: Jogger de basta recta. Cuenta con sublimado (). Revisar ficha de sublimado (). La prenda tiene un elástico en la cintura.			

Frente

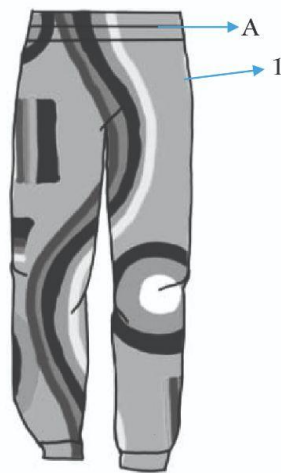

Posterior

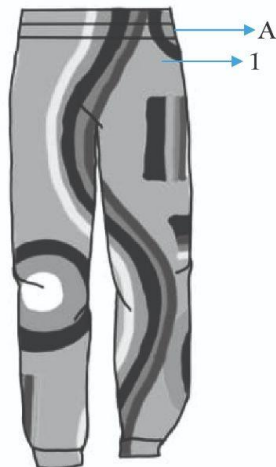

Color	Blanco
Denominación	Tela1: Toda la prenda
Material	Fleece
Tejido	Punto
Ligamento	Fleece
Composición	63% poliéster 32% algodón 5% licra
Peso	360 gr/m2
Ancho	1.64 metros
Longitud	50 metros
Distribuidor	Lafayette
Presentación	Metros
Consumo	1.50 metros
Precio	\$7

Print



Toda la pieza es sublimada.

Color	Blanco
Denominación	Insumo A: Cintura
Material	Elástico
Tejido	No aplica
Ligamento	No aplica
Composición	100% poliéster
Peso	20 gr/m2
Ancho	3 cm
Longitud	5 metros
Distribuidor	Abitex
Presentación	Metros
Consumo	58 cm
Precio	\$1

Bea & Leo Cada niño, cada ser.	Ficha de Jogger	Fecha: 21/07/2023	Hoja nº1/5
	Empresa: Bea & Leo	Nº de ficha: 0001i	
	Marca: Bea & Leo	Modelo: Jogger	
	Colección: Colorfulsunrise Splash	Artículo: i	
	Línea: Infantil	Temporada: Primavera Verano 2024	
	Tallas: 5-9 años	Tallas	
	Descripción: Jogger de basta recta. Cuenta con sublimado (). Revisar ficha de sublimado (). La prenda tiene un elástico en la cintura.		

Cuadro de Medidas	
Talla	9 años
Estatura	128
Pecho	64.5
Cadera	69
Cintura	58
Altura de pierna	60
Hombro	10
Sisa	16
Cuello	30
Largo de Manga	44
Talle	32
Ancho Espalda	38
Contorno de Muñeca	12
Alto de tiro	20

Bea & Leo
Cada niño, cada ser.

Ficha de Jogger

Fecha: 21/07/2023

Hoja nº1/5

Empresa: Bea & Leo

Nº de ficha: 0001i

Marca: Bea & Leo

Modelo: Jogger

Colección: Colorfulsunrise Splash

Artículo: i

Línea: Infantil

Temporada: Primavera Verano 2024

Tallas: 5-9 años

Medidas

Descripción: Jogger de basta recta. Cuenta con sublimado (). Revisar ficha de sublimado (). La prenda tiene un elástico en la cintura.

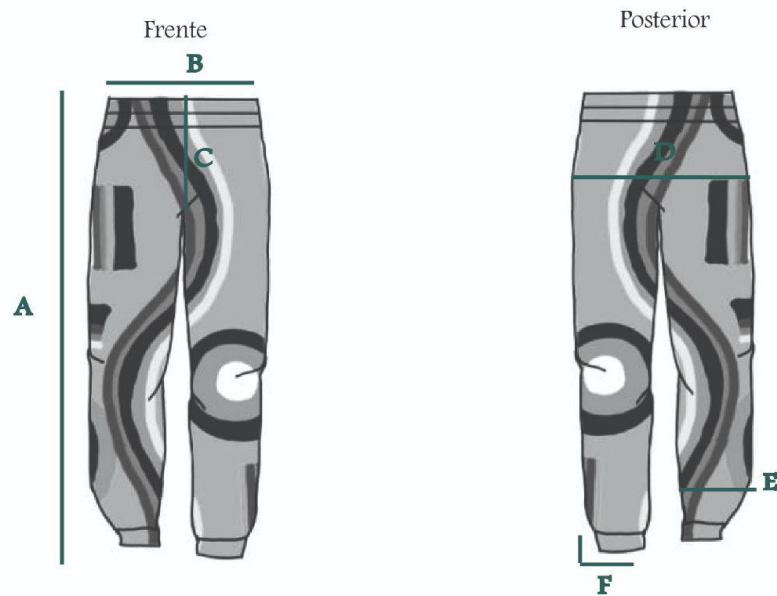

Medidas

Frente

- A. Largo Total: 75 cm
- B. Contorno cintura: 58 cm
- C. Alto tiro: 20 cm

Posterior

- D. Contorno cadera: 69 cm
- E. Ancho basta: 22.5 cm
- F. Contorno y ancho puño: 21 x 5 cm

Bea & Leo Cada niño, cada ser.	Ficha de Jogger	Fecha: 21/07/2023	Hoja nº1/5
	Empresa: Bea & Leo	Nº de ficha: 0001i	
	Marca: Bea & Leo	Modelo: Jogger	
	Colección: Colorfulsunrise Splash	Artículo: i	
	Línea: Infantil	Temporada: Primavera Verano 2024	
	Tallas: 5-9 años	Confección	
Descripción: Jogger de basta recta. Cuenta con sublimado (). Revisar ficha de sublimado (). La prenda tiene un elástico en la cintura.			

Frente



POSTERIOR

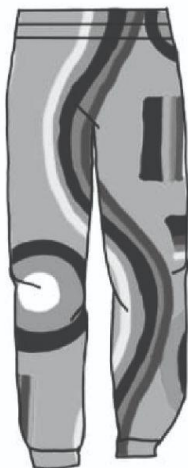

INDICACIONES GENERALES

- Se confecciona con hilos a tono.
- Se confecciona la prenda uniendo y sellando las piezas con una overlock de 3 hilos con pespunte en recta.

INDICACIONES ESPECÍFICAS

1. La prenda cuenta con elástico en la cintura.

Responsable: Andrea Garces

Empresa emisora / receptora: Bea & Leo

Muestra Aprobada: Si No

Modificaciones: Ninguna

Fecha recepción: 21/07/2023

Fecha remisión:/...../2024

Firma:

Bea & Leo Cada niño, cada ser.	Ficha de Camiseta Base	Fecha: 21/07/2023	Hoja nº1/5
	Empresa: Bea & Leo	Nº de ficha: 0001j	
	Marca: Bea & Leo	Modelo: Camiseta	
	Colección: Colorfulsunrise Splash	Artículo: j	
	Línea: Infantil	Temporada: Primavera Verano 2024	
	Tallas: 5-9 años	Flats e ilustración	
Descripción: Camiseta de manga corta blanca con cuello en v.			

Frente



Posterior

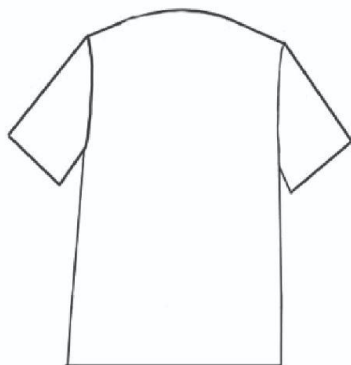

Bea & Leo Cada niño, cada ser.	Ficha de Camiseta Base	Fecha: 21/07/2023	Hoja nº1/5
	Empresa: Bea & Leo	Nº de ficha: 0001j	
	Marca: Bea & Leo	Modelo: Camiseta	
	Colección: Colorfulsunrise Splash	Artículo: j	
	Línea: Infantil	Temporada: Primavera Verano 2024	
	Tallas: 5-9 años	Materiales	
Descripción: Camiseta de manga corta blanca con cuello en v.			

Frente

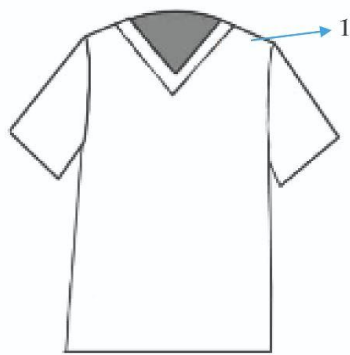

Posterior

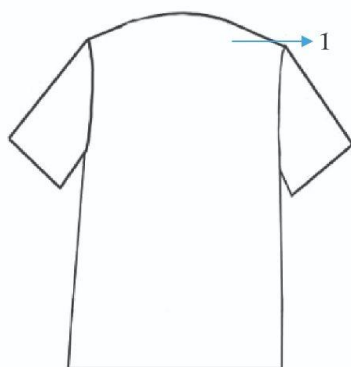

Color	Blanco
Denominación	Tela1: Toda la prenda
Material	Jersey
Tejido	Punto
Ligamento	Jersey
Composición	100% algodón
Peso	163 gr/m2
Ancho	1.5 metros
Longitud	50 metros
Distribuidor	Lafayette
Presentación	Metros
Consumo	1.50 metros
Precio	\$5

Bea & Leo Cada niño, cada ser.	Ficha de Camiseta Base	Fecha: 21/07/2023	Hoja nº1/5
	Empresa: Bea & Leo	Nº de ficha: 0001j	
	Marca: Bea & Leo	Modelo: Camiseta	
	Colección: Colorfulsunrise Splash	Artículo: j	
	Línea: Infantil	Temporada: Primavera Verano 2024	
	Tallas: 5-9 años	Tallas	
	Descripción: Camiseta de manga corta blanca con cuello en v.		

Cuadro de Medidas	
Talla	9 años
Estatura	128
Pecho	64.5
Cadera	69
Cintura	58
Altura de pierna	60
Hombro	10
Sisa	16
Cuello	30
Largo de Manga	44
Talle	32
Ancho Espalda	38
Contorno de Muñeca	12
Alto de tiro	20

Bea & Leo Cada niño, cada ser.	Ficha de Camiseta Base	Fecha: 21/07/2023	Hoja nº1/5
	Empresa: Bea & Leo	Nº de ficha: 0001j	
	Marca: Bea & Leo	Modelo: Camiseta	
	Colección: Colorfulsunrise Splash	Artículo: j	
	Línea: Infantil	Temporada: Primavera Verano 2024	
	Tallas: 5-9 años	Medidas	
	Descripción: Camiseta de manga corta blanca con cuello en v.		

Frente	Posterior
<p>Diagrama de la parte frontal de una camiseta. Se muestran las siguientes medidas: A (largo total), B (escote en V), C (contorno pecho), D (largo manga), y E (ancho manga).</p>	<p>Diagrama de la parte posterior de una camiseta. Se muestran las siguientes medidas: F (hombro), G (contorno cuello), H (sisa), e I (contorno cintura).</p>
Medidas	
Frente A. Largo Total: 38 cm B. Escote: 10 cm C. Contorno pecho: 64.5 cm D. Largo manga: 11 cm E. Ancho manga: 20 cm	Posterior F. Hombro: 10 cm G. Contorno cuello: 30 cm H. Sisa: 16 cm Contorno cintura: 58 cm

Bea & Leo Cada niño, cada ser.	Ficha de Camiseta Base	Fecha: 21/07/2023	Hoja nº1/5
	Empresa: Bea & Leo	Nº de ficha: 0001j	
	Marca: Bea & Leo	Modelo: Camiseta	
	Colección: Colorfulsunrise Splash	Artículo: j	
	Línea: Infantil	Temporada: Primavera Verano 2024	
	Tallas: 5-9 años	Confección	
	Descripción: Camiseta de manga corta blanca con cuello en v.		

Frente



INDICACIONES GENERALES

- Se confecciona con hilos a tono.
- Se confecciona la prenda uniendo y sellando las piezas con una overlock de 3 hilos con pespunte en recta.

INDICACIONES ESPECÍFICAS

1. No aplica

Posterior

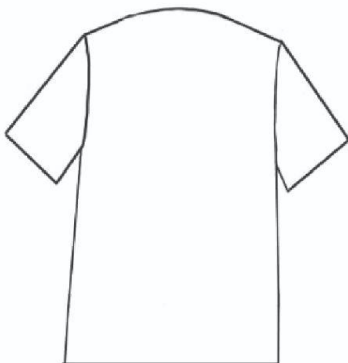

Responsable: Andrea Garces

Empresa emisora / receptora: Bea & Leo

Muestra Aprobada: Si No

Modificaciones: Ninguna

Fecha recepción: 21/07/2023

Fecha remisión:/...../2024

Firma:

Bea & Leo Cada niño, cada ser.	Ficha de Short Swirl	Fecha: 21/07/2023	Hoja nº1/5
	Empresa: Bea & Leo	Nº de ficha: 0001k	
	Marca: Bea & Leo	Modelo: Short Swirl	
	Colección: Colorfulsunrise Splash	Artículo: k	
	Línea: Infantil	Temporada: Primavera Verano 2024	
	Tallas: 5-9 años	Flats e ilustración	
Descripción: Short de basta recta. Cuenta con sublimado (). Revisar ficha de sublimado (). La prenda tiene un elástico en la cintura.			

Frente

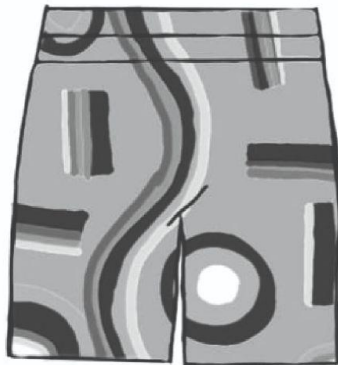

Posterior

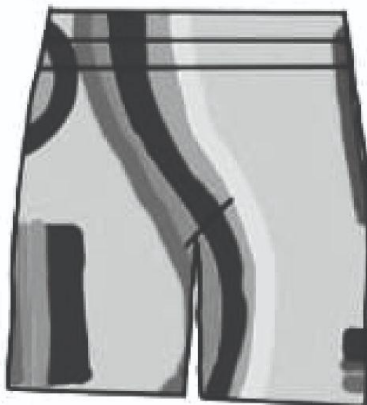

Bea & Leo Cada niño, cada ser.	Ficha de Short Swirl	Fecha: 21/07/2023	Hoja n°2/5
	Empresa: Bea & Leo	N° de ficha: 0001k	
	Marca: Bea & Leo	Modelo: Short Swirl	
	Colección: Colorfulsunrise Splash	Artículo: k	
	Línea: Infantil	Temporada: Primavera Verano 2024	
	Tallas: 5-9 años	Materiales	
Descripción: Short de basta recta. Cuenta con sublimado (). Revisar ficha de sublimado (). La prenda tiene un elástico en la cintura.			

Frente

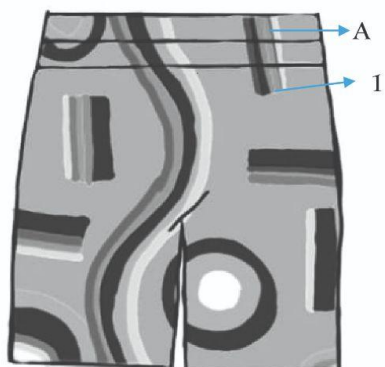

Color	Blanco
Denominación	Tela1: Toda la prenda
Material	Fleece
Tejido	Punto
Ligamento	Fleece
Composición	63% poliéster 32% algodón 5% licra
Peso	360 gr/m2
Ancho	1.64 metros
Longitud	50 metros
Distribuidor	Lafayette
Presentación	Metros
Consumo	1.00 metros
Precio	\$7

Print



Toda la pieza es sublimada.

Posterior

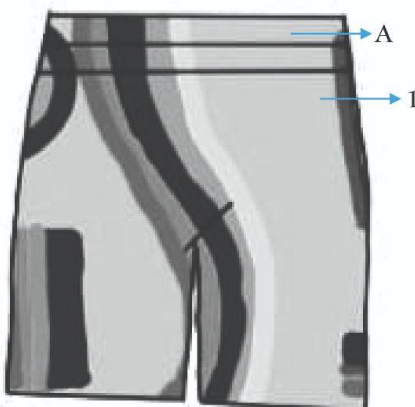

Color	Blanco
Denominación	Insumo A: Cintura
Material	Elástico
Tejido	No aplica
Ligamento	No aplica
Composición	100% poliéster
Peso	20 gr/m2
Ancho	3 cm
Longitud	5 metros
Distribuidor	Abitex
Presentación	Metros
Consumo	58 cm
Precio	\$1

Bea & Leo Cada niño, cada ser.	Ficha de Short Swirl	Fecha: 21/07/2023	Hoja nº3/5
	Empresa: Bea & Leo	Nº de ficha: 0001k	
	Marca: Bea & Leo	Modelo: Short Swirl	
	Colección: Colorfulsunrise Splash	Artículo: k	
	Línea: Infantil	Temporada: Primavera Verano 2024	
	Tallas: 5-9 años	Tallas	
	Descripción: Short de basta recta. Cuenta con sublimado (). Revisar ficha de sublimado (). La prenda tiene un elástico en la cintura.		

Cuadro de Medidas	
Talla	9 años
Estatura	128
Pecho	64.5
Cadera	69
Cintura	58
Altura de pierna	60
Hombro	10
Sisa	16
Cuello	30
Largo de Manga	44
Talle	32
Ancho Espalda	38
Contorno de Muñeca	12
Alto de tiro	20

Bea & Leo Cada niño, cada ser.	Ficha de Short Swirl	Fecha: 21/07/2023	Hoja nº4/5
	Empresa: Bea & Leo	Nº de ficha: 0001k	
	Marca: Bea & Leo	Modelo: Short Swirl	
	Colección: Colorfulsunrise Splash	Artículo: k	
	Línea: Infantil	Temporada: Primavera Verano 2024	
	Tallas: 5-9 años	Medidas	
Descripción: Short de basta recta. Cuenta con sublimado (). Revisar ficha de sublimado (). La prenda tiene un elástico en la cintura.			

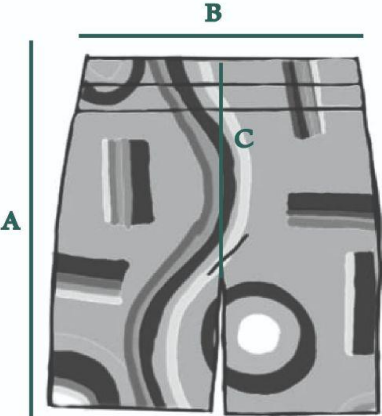
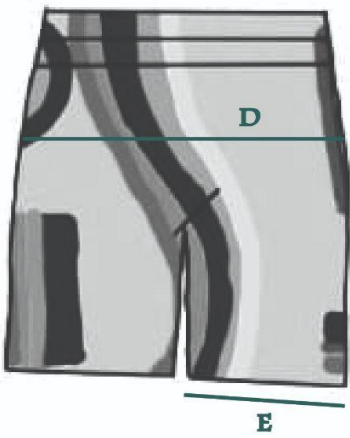
Frente	Posterior
	
Medidas	
Frente A. Largo Total: 35 cm B. Contorno cintura: 58 cm C. Alto tiro: 20 cm	Posterior D. Contorno cadera: 69 cm E. Ancho basta: 40 cm

Bea & Leo Cada niño, cada ser.	Ficha de Short Swirl	Fecha: 21/07/2023	Hoja nº5/5
	Empresa: Bea & Leo	Nº de ficha: 0001k	
	Marca: Bea & Leo	Modelo: Short Swirl	
	Colección: Colorfulsunrise Splash	Artículo: k	
	Línea: Infantil	Temporada: Primavera Verano 2024	
	Tallas: 5-9 años	Confección	
Descripción: Short de basta recta. Cuenta con sublimado (). Revisar ficha de sublimado (). La prenda tiene un elástico en la cintura.			

Frente

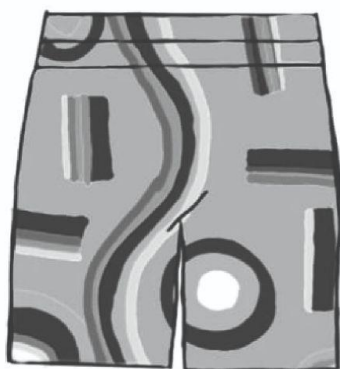

INDICACIONES GENERALES

- Se confecciona con hilos a tono.
- Se confecciona la prenda uniendo y sellando las piezas con una overlock de 3 hilos con pespunte en recta.

INDICACIONES ESPECÍFICAS

1. La prenda cuenta con elástico en la cintura.

Posterior



Responsable: Andrea Garces

Empresa emisora / receptora: Bea & Leo

Muestra Aprobada: Si No

Modificaciones: Ninguna

Fecha recepción: 21/07/2023

Fecha remisión:/...../2024

Firma:

Bea & Leo Cada niño, cada ser.	Ficha de Camiseta Purple Swirl	Fecha: 21/07/2023	Hoja nº1/5
	Empresa: Bea & Leo	Nº de ficha: 00011	
	Marca: Bea & Leo	Modelo: Camiseta Purple Swirl	
	Colección: Colorfulsunrise Splash	Artículo: I	
	Línea: Infantil	Temporada: Primavera Verano 2024	
	Tallas: 5-9 años	Flats e ilustración	
Descripción: Camiseta de managa corat y cuello en v. Cuenta con sublimado (). Revisar ficha de sublimado ().			

Frente



Posterior



Bea & Leo Cada niño, cada ser.	Ficha de Camiseta Purple Swirl	Fecha: 21/07/2023	Hoja nº2/5
	Empresa: Bea & Leo	Nº de ficha: 00011	
	Marca: Bea & Leo	Modelo: Camiseta Purple Swirl	
	Colección: Colorfulsunrise Splash	Artículo: I	
	Línea: Infantil	Temporada: Primavera Verano 2024	
	Tallas: 5-9 años	Materiales	
Descripción: Camiseta de managa corat y cuello en v. Cuenta con sublimado (). Revisar ficha de sublimado ().			

Frente

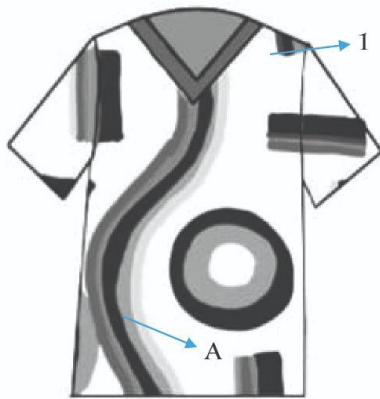

Posterior

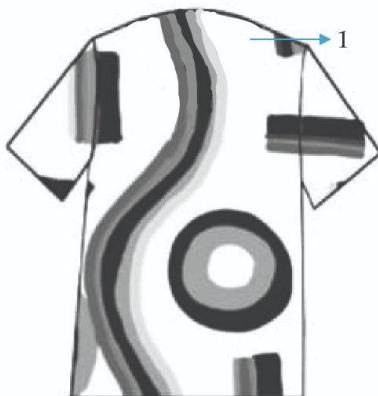

Color	Blanco
Denominación	Tela1: Toda la prenda
Material	Poli algodón
Tejido	Punto
Ligamento	Jersey
Composición	100% poliéster
Peso	200 gr/m2
Ancho	1.5 metros
Longitud	50 metros
Distribuidor	Single Jersey
Presentación	Metros
Consumo	1.50 metros
Precio	\$6

Print



Toda la pieza es sublimada.

Bea & Leo Cada niño, cada ser.	Ficha de Camiseta Purple Swirl	Fecha: 21/07/2023	Hoja nº3/5
	Empresa: Bea & Leo	Nº de ficha: 00011	
	Marca: Bea & Leo	Modelo: Camiseta Purple Swirl	
	Colección: Colorfulsunrise Splash	Artículo: I	
	Línea: Infantil	Temporada: Primavera Verano 2024	
	Tallas: 5-9 años	Tallas	
	Descripción: Camiseta de managa corat y cuello en v. Cuenta con sublimado (). Revisar ficha de sublimado ().		

Cuadro de Medidas	
Talla	9 años
Estatura	128
Pecho	64.5
Cadera	69
Cintura	58
Altura de pierna	60
Hombro	10
Sisa	16
Cuello	30
Largo de Manga	44
Talle	32
Ancho Espalda	38
Contorno de Muñeca	12
Alto de tiro	20

Bea & Leo
Cada niño, cada ser.

Ficha de Camiseta Purple Swirl

Fecha: 21/07/2023

Hoja nº4/5

Empresa: Bea & Leo

Nº de ficha: 00011

Marca: Bea & Leo

Modelo: Camiseta Purple Swirl

Colección: Colorfulsunrise Splash

Artículo: I

Línea: Infantil

Temporada: Primavera Verano 2024

Tallas: 5-9 años

Medidas

Descripción: Camiseta de manga corat y cuello en v.
Cuenta con sublimado (). Revisar ficha de sublimado ().

Frente

Posterior

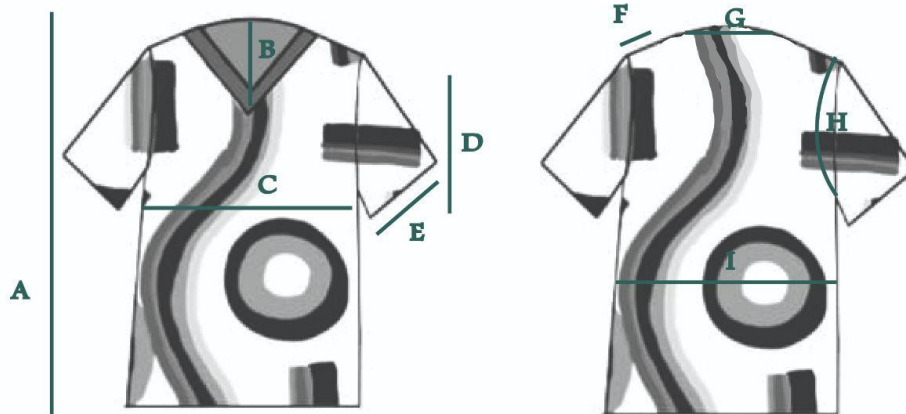

Medidas

Frente

- A. Largo Total: 38 cm
- B. Escote: 10 cm
- C. Contorno pecho: 64.5 cm
- D. Largo manga: 11 cm
- E. Ancho manga: 20 cm

Posterior

- F. Hombro: 10 cm
- G. Contorno cuello: 30 cm
- H. Sisa: 16 cm
- Contorno cintura: 58 cm

Bea & Leo Cada niño, cada ser.	Ficha de Camiseta Purple Swirl	Fecha: 21/07/2023	Hoja nº5/5
	Empresa: Bea & Leo	Nº de ficha: 00011	
	Marca: Bea & Leo	Modelo: Camiseta Purple Swirl	
	Colección: Colorfulsunrise Splash	Artículo: I	
	Línea: Infantil	Temporada: Primavera Verano 2024	
	Tallas: 5-9 años	Confección	
Descripción: Camiseta de managa corat y cuello en v. Cuenta con sublimado (). Revisar ficha de sublimado ().			

Frente



INDICACIONES GENERALES

- Se confecciona con hilos a tono.
- Se confecciona la prenda uniendo y sellando las piezas con una overlock de 3 hilos con pespunte en recta.

INDICACIONES ESPECÍFICAS

1. No aplica

Posterior



Responsable: Andrea Garces

Empresa emisora / receptora: Bea & Leo

Muestra Aprobada: Si No

Modificaciones: Ninguna

Fecha recepción: 21/07/2023

Fecha remisión:/...../2024

Firma:

Bea & Leo
Cada niño, cada ser.

Ficha de Cargo Caqui

Fecha: 21/07/2023

Hoja nº1/5

Empresa: Bea & Leo

Nº de ficha: 0001m

Marca: Bea & Leo

Modelo: Cargo Caqui

Colección: Colorfulsunrise Splash

Artículo: m

Línea: Infantil

Temporada: Primavera Verano 2024

Tallas: 5-9 años

Flats e ilustración

Descripción: Pantalón cargo caqui con bragueta y acentos color café. Cuenta con dos bolsillos laterales. La pieza se abre por medio de un cierre delantero.

Frente

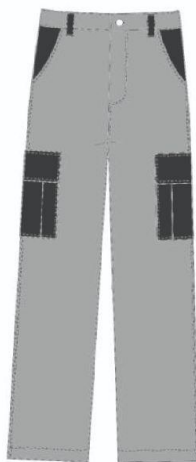

Posterior



Bea & Leo Cada niño, cada ser.	Ficha de Cargo Caqui	Fecha: 21/07/2023	Hoja nº2/5
	Empresa: Bea & Leo	N° de ficha: 0001m	
	Marca: Bea & Leo	Modelo: Cargo Caqui	
	Colección: Colorfulsunrise Splash	Artículo: m	
	Línea: Infantil	Temporada: Primavera Verano 2024	
	Tallas: 5-9 años	Materiales	
Descripción: Pantalón cargo caqui con bragueta y acentos color café. Cuenta con dos bolsillos laterales. La pieza se abre por medio de un cierre delantero.			

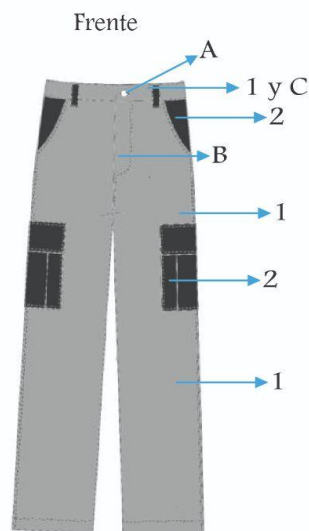

Posterior

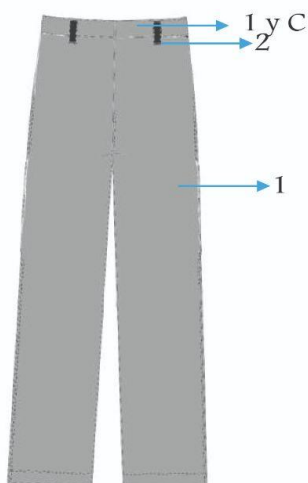

Color	Caqui	Color	Café oscuro
Denominación	Tela1: piernas	Denominación	Tela2: bolsillos
Material	Gabardina	Material	Gabardina
Tejido	Plano	Tejido	Plano
Ligamento	Sarga	Ligamento	Sarga
Composición	95% poliéster 5% spandex	Composición	95% poliéster 5% spandex
Peso	335 gr/m2	Peso	335 gr/m2
Ancho	1.5 metros	Ancho	1.5 metros
Longitud	50 metros	Longitud	50 metros
Distribuidor	Lafayette	Distribuidor	Lafayette
Presentación	Metros	Presentación	Metros
Consumo	1.00 metros	Consumo	0.50 metros
Precio	\$8	Precio	\$8

Color	Plateado	Color	Plateado
Denominación	Insumo A: Pantalón del	Denominación	Insumo B: Pantalón del
Material	Botón	Material	Cierre
Tejido	No aplica	Tejido	No aplica
Ligamento	No aplica	Ligamento	No aplica
Composición	100% Metal	Composición	100% Metal
Peso	20 gr/m2	Peso	20 gr/m2
Ancho	No aplica	Ancho	No aplica
Longitud	No aplica	Longitud	No aplica
Distribuidor	Abitex	Distribuidor	Abitex
Presentación	Unidades	Presentación	Unidades
Consumo	1	Consumo	1
Precio	\$4	Precio	\$4

Color	Blanco
Denominación	Insumo C: Cintura
Material	Elástico Regulable
Tejido	No aplica
Ligamento	No aplica
Composición	7% poliéster
Peso	20 gr/m2
Ancho	2 cm
Longitud	5 metros
Distribuidor	Abitex
Presentación	Metros
Consumo	58 cm
Precio	\$1

Bea & Leo Cada niño, cada ser.	Ficha de Cargo Caqui	Fecha: 21/07/2023	Hoja nº3/5
	Empresa: Bea & Leo	Nº de ficha: 0001m	
	Marca: Bea & Leo	Modelo: Cargo Caqui	
	Colección: Colorfulsunrise Splash	Artículo: m	
	Línea: Infantil	Temporada: Primavera Verano 2024	
	Tallas: 5-9 años	Tallas	
	Descripción: Pantalón cargo caqui con bragueta y acentos color café. Cuenta con dos bolsillos laterales. La pieza se abre por medio de un cierre delantero.		

Cuadro de Medidas	
Talla	9 años
Estatura	128
Pecho	64.5
Cadera	69
Cintura	58
Altura de pierna	60
Hombro	10
Sisa	16
Cuello	30
Largo de Manga	44
Talle	32
Ancho Espalda	38
Contorno de Muñeca	12
Alto de tiro	20

Bea & Leo Cada niño, cada ser.	Ficha de Cargo Caqui	Fecha: 21/07/2023	Hoja nº4/5
	Empresa: Bea & Leo	N° de ficha: 0001m	
	Marca: Bea & Leo	Modelo: Cargo Caqui	
	Colección: Colorfulsunrise Splash	Artículo: m	
	Línea: Infantil	Temporada: Primavera Verano 2024	
	Tallas: 5-9 años	Medidas	
Descripción: Pantalón cargo caqui con bragueta y accents color café. Cuenta con dos bolsillos laterales. La pieza se abre por medio de un cierre delantero.			

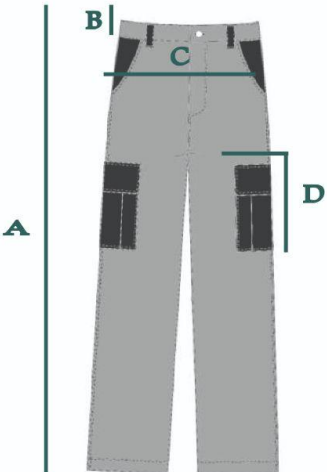
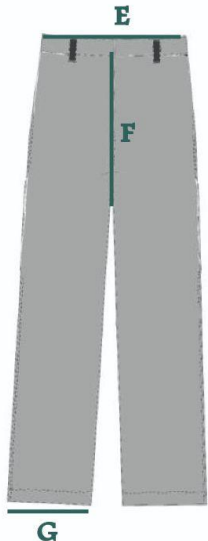
Frente	Posterior
	
Medidas	
Frente A. Largo Total: 75 cm B. Ancho pretina: 3 cm C. Contorno cadera: 69 cm D. Bolsillo: 15 X 12 cm	Posterior E. Contorno cintura: 58 cm F. Alto de tiro: 20 cm G. Ancho basta: 40 cm

Bea & Leo Cada niño, cada ser.	Ficha de Cargo Caqui	Fecha: 21/07/2023	Hoja nº5/5
	Empresa: Bea & Leo	Nº de ficha: 0001m	
	Marca: Bea & Leo	Modelo: Cargo Caqui	
	Colección: Colorfulsunrise Splash	Artículo: m	
	Línea: Infantil	Temporada: Primavera Verano 2024	
	Tallas: 5-9 años	Confección	
Descripción: Pantalón cargo caqui con bragueta y acentos color café. Cuenta con dos bolsillos laterales. La pieza se abre por medio de un cierre delantero.			

Frente

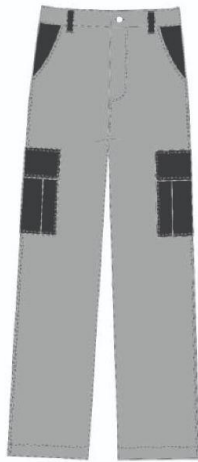

INDICACIONES GENERALES

- Se confecciona con hilos a tono.
- Se confecciona la prenda uniendo y sellando las piezas con una overlock de 3 hilos con pespunte en recta.

INDICACIONES ESPECÍFICAS

1. La prenda se abre por medio de un cierre y un botón delantero.
2. La prenda cuenta con un elástico regulable en la cintura.

Posterior

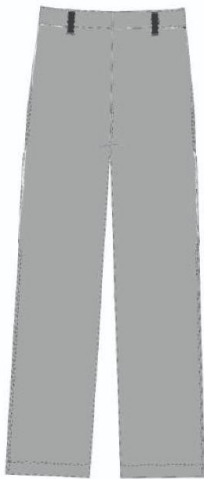

Responsable: Andrea Garces

Empresa emisora / receptora: Bea & Leo

Muestra Aprobada: Si No

Modificaciones: Ninguna

Fecha recepción: 21/07/2023

Fecha remisión:/...../2024

Firma:

Bea & Leo
Cada niño, cada ser.

Ficha de Camisa

Fecha: 21/07/2023

Hoja nº1/5

Empresa: Bea & Leo

Nº de ficha: 0001n

Marca: Bea & Leo

Modelo: Camisa

Colección: Colorfulsunrise Splash

Artículo: n

Línea: Infantil

Temporada: Primavera Verano 2024

Tallas: 5-9 años

Flats e ilustración

Descripción: Camisa de manga corta con cuello. Cuenta con sublimado ().
Revisar ficha de sublimado ().

Frente



Posterior



Bea & Leo Cada niño, cada ser.	Ficha de Camisa	Fecha: 21/07/2023	Hoja nº2/5
	Empresa: Bea & Leo	N° de ficha: 0001n	
	Marca: Bea & Leo	Modelo: Camisa	
	Colección: Colorfulsunrise Splash	Artículo: n	
	Línea: Infantil	Temporada: Primavera Verano 2024	
	Tallas: 5-9 años	Materiales	
Descripción: Camisa de manga corta con cuello. Cuenta con sublimado (). Revisar ficha de sublimado ().			

Frente



Posterior



Color	Blanco
Denominación	Tela1: Camisa
Material	Bramante
Tejido	Plano
Ligamento	Tafetán
Composición	100% poliéster
Peso	140 gr/m2
Ancho	2.4 metros
Longitud	50 metros
Distribuidor	Mil Colores
Presentación	Metros
Consumo	1.00 metros
Precio	\$3

Color	Plateado
Denominación	Insumo A: Camisa del
Material	Broches
Tejido	No aplica
Ligamento	No aplica
Composición	100% Metal
Peso	20 gr/m2
Ancho	No aplica
Longitud	No aplica
Distribuidor	Abitex
Presentación	Unidades
Consumo	6
Precio	\$4

Print





Toda la pieza es sublimada.

Bea & Leo Cada niño, cada ser.	Ficha de Camisa	Fecha: 21/07/2023	Hoja nº3/5
	Empresa: Bea & Leo	Nº de ficha: 0001n	
	Marca: Bea & Leo	Modelo: Camisa	
	Colección: Colorfulsunrise Splash	Artículo: n	
	Línea: Infantil	Temporada: Primavera Verano 2024	
	Tallas: 5-9 años	Tallas	
	Descripción: Camisa de manga corta con cuello. Cuenta con sublimado (). Revisar ficha de sublimado ().		

Cuadro de Medidas	
Talla	9 años
Estatura	128
Pecho	64.5
Cadera	69
Cintura	58
Altura de pierna	60
Hombro	10
Sisa	16
Cuello	30
Largo de Manga	44
Talle	32
Ancho Espalda	38
Contorno de Muñeca	12
Alto de tiro	20

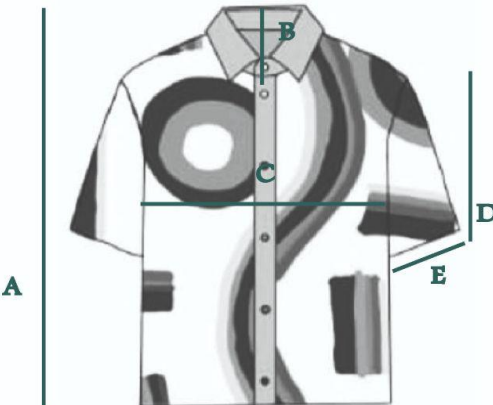
Bea & Leo Cada niño, cada ser.	Ficha de Camisa	Fecha: 21/07/2023	Hoja nº4/5
	Empresa: Bea & Leo	Nº de ficha: 0001n	
	Marca: Bea & Leo	Modelo: Camisa	
	Colección: Colorfulsunrise Splash	Artículo: n	
	Línea: Infantil	Temporada: Primavera Verano 2024	
	Tallas: 5-9 años	Medidas	
Descripción: Camisa de manga corta con cuello. Cuenta con sublimado (). Revisar ficha de sublimado ().			

Frente	Posterior
	
Medidas	
Frente A. Largo Total: 38 cm B. Escote: 5 cm C. Contorno pecho: 64.5 cm D. Largo manga: 11 cm E. Ancho manga: 20 cm	Posterior F. Hombro: 10 cm G. Contorno y ancho cuello: 30 x 5 cm H. Sisa: 16 cm I. Contorno cintura: 58 cm

Bea & Leo Cada niño, cada ser.	Ficha de Camisa	Fecha: 21/07/2023	Hoja nº5/5
	Empresa: Bea & Leo	Nº de ficha: 0001n	
	Marca: Bea & Leo	Modelo: Camisa	
	Colección: Colorfulsunrise Splash	Artículo: n	
	Línea: Infantil	Temporada: Primavera Verano 2024	
	Tallas: 5-9 años	Confección	
Descripción: Camisa de manga corta con cuello. Cuenta con sublimado (). Revisar ficha de sublimado ().			

Frente



INDICACIONES GENERALES

- Se confecciona con hilos a tono.
- Se confecciona la prenda uniendo y sellando las piezas con una overlock de 3 hilos con pespunte en recta.

INDICACIONES ESPECÍFICAS

1. La prenda cuenta con un cuello camisero.
2. La camisa se abre por medio de 6 broches delanteros.

Posterior



Responsable: Andrea Garces

Empresa emisora / receptora: Bea & Leo

Muestra Aprobada: Si No

Modificaciones: Ninguna

Fecha recepción: 21/07/2023

Fecha remisión:/...../2024

Firma:

Bea & Leo
Cada niño, cada ser.

Ficha de Short Denim

Fecha: 21/07/2023

Hoja nº1/5

Empresa: Bea & Leo

Nº de ficha: 0001o

Marca: Bea & Leo

Modelo: Short Denim

Colección: Colorfulsunrise Splash

Artículo: o

Línea: Infantil

Temporada: Primavera Verano 2024

Tallas: 5-9 años

Flats e ilustración

Descripción: Short de basta recta de denim.
La prenda tiene un elástico en la cintura.

Frente

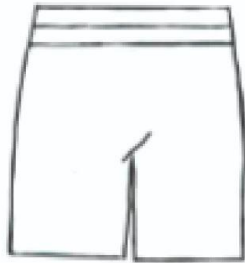

Posterior

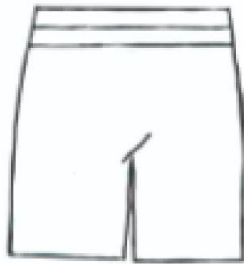

Bea & Leo Cada niño, cada ser.	Ficha de Short Denim	Fecha: 21/07/2023	Hoja nº2/5
	Empresa: Bea & Leo	Nº de ficha: 0001o	
	Marca: Bea & Leo	Modelo: Short Denim	
	Colección: Colorfulsunrise Splash	Artículo: o	
	Línea: Infantil	Temporada: Primavera Verano 2024	
	Tallas: 5-9 años	Materiales	
	Descripción: Short de basta recta de denim. La prenda tiene un elástico en la cintura.		

Frente

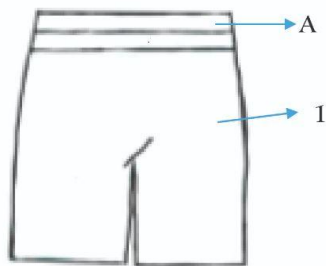

Color	Indigo
Denominación	Tela 1: Short
Material	Denim
Tejido	Plano
Ligamento	Sarga
Composición	97% algodón 3% spandex
Peso	420 gr/m2
Ancho	1.5 metros
Longitud	50 metros
Distribuidor	Lafayette
Presentación	Metros
Consumo	1.50 metros
Precio	\$7

Posterior

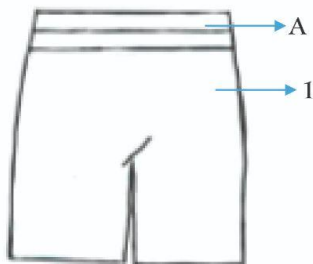

Color	Blanco
Denominación	Insumo A: Cintura
Material	Elástico
Tejido	No aplica
Ligamento	No aplica
Composición	100% poliéster
Peso	20 gr/m2
Ancho	3 cm
Longitud	5 metros
Distribuidor	Abitex
Presentación	Metros
Consumo	58 cm
Precio	\$1

Bea & Leo Cada niño, cada ser.	Ficha de Short Denim	Fecha: 21/07/2023	Hoja nº3/5
	Empresa: Bea & Leo	Nº de ficha: 0001o	
	Marca: Bea & Leo	Modelo: Short Denim	
	Colección: Colorfulsunrise Splash	Artículo: o	
	Línea: Infantil	Temporada: Primavera Verano 2024	
	Tallas: 5-9 años	Tallas	
	Descripción: Short de basta recta de denim. La prenda tiene un elástico en la cintura.		

Cuadro de Medidas	
Talla	9 años
Estatura	128
Pecho	64.5
Cadera	69
Cintura	58
Altura de pierna	60
Hombro	10
Sisa	16
Cuello	30
Largo de Manga	44
Talle	32
Ancho Espalda	38
Contorno de Muñeca	12
Alto de tiro	20

Bea & Leo Cada niño, cada ser.	Ficha de Short Denim	Fecha: 21/07/2023	Hoja nº4/5
	Empresa: Bea & Leo	Nº de ficha: 0001o	
	Marca: Bea & Leo	Modelo: Short Denim	
	Colección: Colorfulsunrise Splash	Artículo: o	
	Línea: Infantil	Temporada: Primavera Verano 2024	
	Tallas: 5-9 años	Medidas	
Descripción: Short de basta recta de denim. La prenda tiene un elástico en la cintura.			

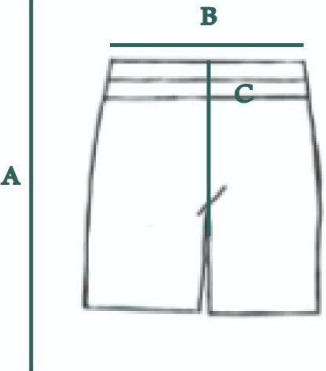
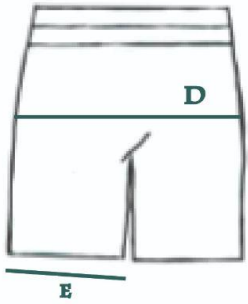
Frente	Posterior
	
Medidas	
Frente A. Largo Total: 35 cm B. Contorno cintura: 58 cm C. Alto tiro: 20 cm	Posterior D. Contorno cadera: 69 cm E. Ancho basta: 40 cm

Bea & Leo Cada niño, cada ser.	Ficha de Short Denim	Fecha: 21/07/2023	Hoja nº5/5
	Empresa: Bea & Leo	Nº de ficha: 0001o	
	Marca: Bea & Leo	Modelo: Short Denim	
	Colección: Colorfulsunrise Splash	Artículo: o	
	Línea: Infantil	Temporada: Primavera Verano 2024	
	Tallas: 5-9 años	Confección	
	Descripción: Short de basta recta de denim. La prenda tiene un elástico en la cintura.		

Frente

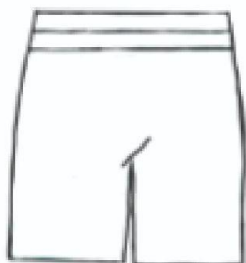

INDICACIONES GENERALES

- Se confecciona con hilos a tono.
- Se confecciona la prenda uniendo y sellando las piezas con una overlock de 3 hilos con pespunte en recta.

INDICACIONES ESPECÍFICAS

1. La prenda cuenta con elástico en la cintura.

Posterior

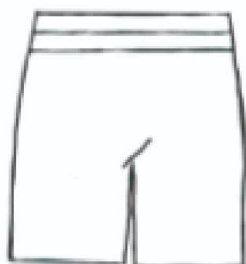

Responsable: Andrea Garces

Empresa emisora / receptora: Bea & Leo

Muestra Aprobada: Si No

Modificaciones: Ninguna

Fecha recepción: 21/07/2023

Fecha remisión:/...../2024

Firma:

Bea & Leo Cada niño, cada ser.	Ficha de Camiseta W	Fecha: 21/07/2023	Hoja nº1/5
	Empresa: Bea & Leo	Nº de ficha: 0001p	
	Marca: Bea & Leo	Modelo: Camiseta W	
	Colección: Colorfulsunrise Splash	Artículo: p	
	Línea: Infantil	Temporada: Primavera Verano 2024	
	Tallas: 5-9 años	Flats e ilustración	
Descripción: Camiseta blanca de cuello redondo con mangas cortas.			

Frente



Posterior

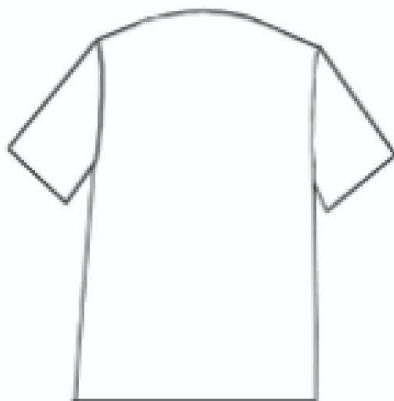

Bea & Leo Cada niño, cada ser.	Ficha de Camiseta W	Fecha: 21/07/2023	Hoja nº2/5
	Empresa: Bea & Leo	N° de ficha: 0001p	
	Marca: Bea & Leo	Modelo: Camiseta W	
	Colección: Colorfulsunrise Splash	Artículo: p	
	Línea: Infantil	Temporada: Primavera Verano 2024	
	Tallas: 5-9 años	Materiales	
Descripción: Camiseta blanca de cuello redondo con mangas cortas.			

Frente

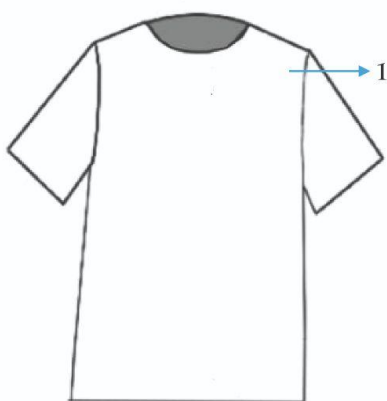

Posterior

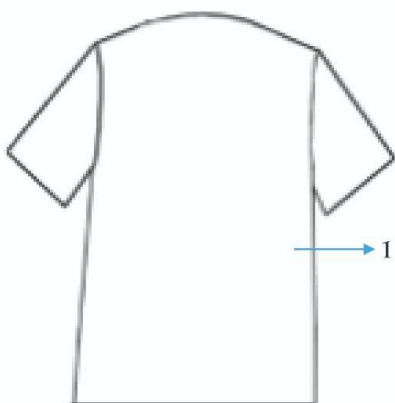

Color	Blanco
Denominación	Tela1: Toda la prenda
Material	Jersey
Tejido	Punto
Ligamento	Jersey
Composición	100% algodón
Peso	163 gr/m2
Ancho	1.5 metros
Longitud	50 metros
Distribuidor	Lafayette
Presentación	Metros
Consumo	1.50 metros
Precio	\$5

Bea & Leo Cada niño, cada ser.	Ficha de Camiseta W	Fecha: 21/07/2023	Hoja nº3/5
	Empresa: Bea & Leo	Nº de ficha: 0001p	
	Marca: Bea & Leo	Modelo: Camiseta W	
	Colección: Colorfulsunrise Splash	Artículo: p	
	Línea: Infantil	Temporada: Primavera Verano 2024	
	Tallas: 5-9 años	Tallas	
	Descripción: Camiseta blanca de cuello redondo con mangas cortas.		

Cuadro de Medidas	
Talla	9 años
Estatura	128
Pecho	64.5
Cadera	69
Cintura	58
Altura de pierna	60
Hombro	10
Sisa	16
Cuello	30
Largo de Manga	44
Talle	32
Ancho Espalda	38
Contorno de Muñeca	12
Alto de tiro	20

Bea & Leo Cada niño, cada ser.	Ficha de Camiseta W	Fecha: 21/07/2023	Hoja nº4/5
	Empresa: Bea & Leo	Nº de ficha: 0001p	
	Marca: Bea & Leo	Modelo: Camiseta W	
	Colección: Colorfulsunrise Splash	Artículo: p	
	Línea: Infantil	Temporada: Primavera Verano 2024	
	Tallas: 5-9 años	Medidas	
Descripción: Camiseta blanca de cuello redondo con mangas cortas.			

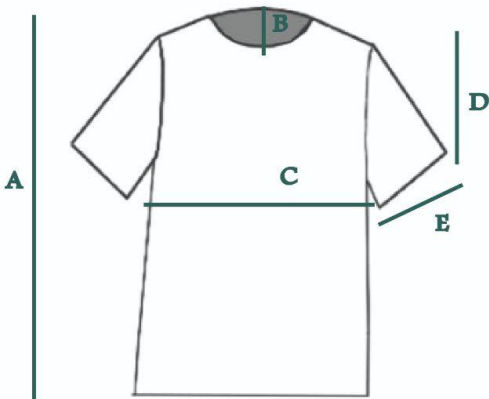
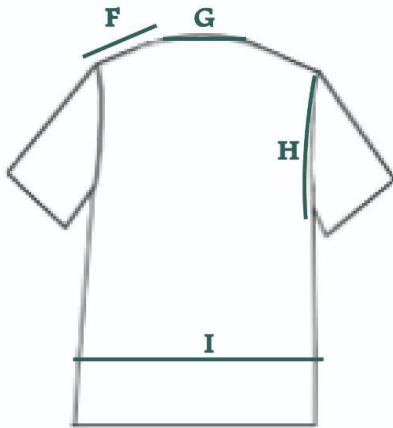
<p>Frente</p> 	<p>Posterior</p> 
<p>Medidas</p>	
<p>Frente</p> <p>A. Largo Total: 38 cm</p> <p>B. Escote: 5 cm</p> <p>C. Contorno pecho: 64.5 cm</p> <p>D. Largo manga: 11 cm</p> <p>E. Ancho manga: 20 cm</p>	<p>Posterior</p> <p>F. Hombro: 10 cm</p> <p>G. Contorno cuello: 30 cm</p> <p>H. Sisa: 16 cm</p> <p>Contorno cintura: 58 cm</p>

Bea & Leo Cada niño, cada ser.	Ficha de Camiseta W	Fecha: 21/07/2023	Hoja nº5/5
	Empresa: Bea & Leo	Nº de ficha: 0001p	
	Marca: Bea & Leo	Modelo: Camiseta W	
	Colección: Colorfulsunrise Splash	Artículo: p	
	Línea: Infantil	Temporada: Primavera Verano 2024	
	Tallas: 5-9 años	Confección	
	Descripción: Camiseta blanca de cuello redondo con mangas cortas.		

Frente



INDICACIONES GENERALES

- Se confecciona con hilos a tono.
- Se confecciona la prenda uniendo y sellando las piezas con una overlock de 3 hilos con pespunte en recta.

INDICACIONES ESPECÍFICAS

1. No aplica

Posterior



Responsable: Andrea Garces
Empresa emisora / receptora: Bea & Leo
Muestra Aprobada: <input type="checkbox"/> Si <input type="checkbox"/> No
Modificaciones: Ninguna
Fecha recepción: 21/07/2023
Fecha remisión:/...../2024
Firma:

Bea & Leo
Cada niño, cada ser.

Ficha de Impermeable 2

Fecha: 21/07/2023

Hoja nº1/5

Empresa: Bea & Leo

Nº de ficha: 0001q

Marca: Bea & Leo

Modelo: Impermeable 2

Colección: Colorfulsunrise Splash

Artículo: q

Línea: Infantil

Temporada: Primavera Verano 2024

Tallas: 5-9 años

Flats e ilustración

Descripción: Impermeable recto con capucha. El impermeable tiene un largo por debajo de la cadera. Cuenta con un print (). Revisar ficha de sublimado (). La prenda se abre por medio de seis botones delanteros.

Frente



Posterior



Bea & Leo Cada niño, cada ser.	Ficha de Impermeable 2	Fecha: 21/07/2023	Hoja n°2/5
	Empresa: Bea & Leo	N° de ficha: 0001q	
	Marca: Bea & Leo	Modelo: Impermeable 2	
	Colección: Colorfulsunrise Splash	Artículo: q	
	Línea: Infantil	Temporada: Primavera Verano 2024	
	Tallas: 5-9 años	Materiales	
Descripción: Impermeable recto con capucha. El impermeable tiene un largo por debajo de la cadera. Cuenta con un print (). Revisar ficha de sublimado (). La prenda se abre por medio de seis botones delanteros.			

Frente

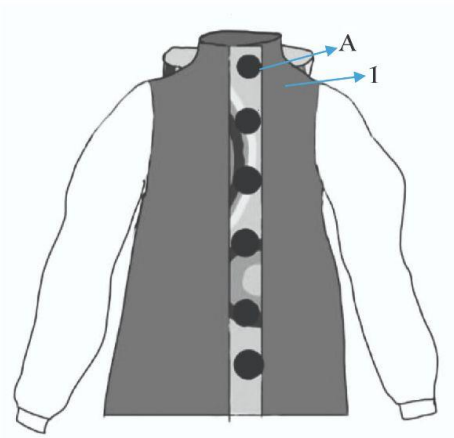

Color	Blanco
Denominación	Tela 1: Toda la pieza
Material	Orion
Tejido	Plano
Ligamento	Tafetán
Composición	100% poliéster
Peso	112 gr/m2
Ancho	1.4 metros
Longitud	50 metros
Distribuidor	Lafayette
Presentación	Metros
Consumo	2.00 metros
Precio	\$6

Print



Toda la pieza es sublimada.

Posterior

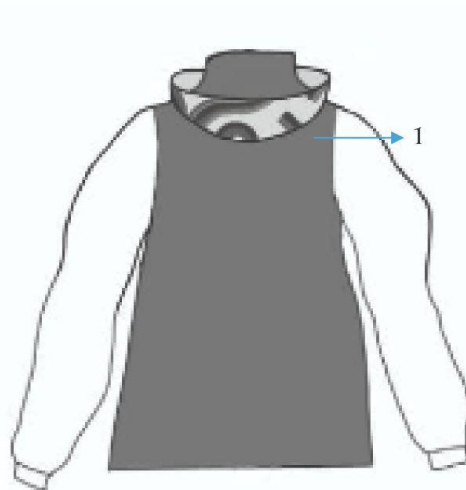

Color	
Denominación	Insumo A: Delante
Material	Botones
Tejido	No aplica
Ligamento	No aplica
Composición	100% Metal
Peso	20 gr/m2
Ancho	No aplica
Longitud	No aplica
Distribuidor	Abitex
Presentación	Unidades
Consumo	6
Precio	\$4

Bea & Leo Cada niño, cada ser.	Ficha de Impermeable 2	Fecha: 21/07/2023	Hoja n°3/5
	Empresa: Bea & Leo	N° de ficha: 0001q	
	Marca: Bea & Leo	Modelo: Impermeable 2	
	Colección: Colorfulsunrise Splash	Artículo: q	
	Línea: Infantil	Temporada: Primavera Verano 2024	
	Tallas: 5-9 años	Tallas	
	Descripción: Impermeable recto con capucha. El impermeable tiene un largo por debajo de la cadera. Cuenta con un print (). Revisar ficha de sublimado (). La prenda se abre por medio de seis botones delanteros.		

Cuadro de Medidas	
Talla	9 años
Estatura	128
Pecho	64.5
Cadera	69
Cintura	58
Altura de pierna	60
Hombro	10
Sisa	16
Cuello	30
Largo de Manga	44
Talle	32
Ancho Espalda	38
Contorno de Muñeca	12
Alto de tiro	20

Bea & Leo Cada niño, cada ser.	Ficha de Impermeable 2	Fecha: 21/07/2023	Hoja nº4/5
	Empresa: Bea & Leo	Nº de ficha: 0001q	
	Marca: Bea & Leo	Modelo: Impermeable 2	
	Colección: Colorfulsunrise Splash	Artículo: q	
	Línea: Infantil	Temporada: Primavera Verano 2024	
	Tallas: 5-9 años	Medidas	
Descripción: Impermeable recto con capucha. El impermeable tiene un largo por debajo de la cadera. Cuenta con un print (). Revisar ficha de sublimado (). La prenda se abre por medio de seis botones delanteros.			

Frente	Posterior
Medidas	
Frente A. Largo Total: 60 cm B. Escote: 5 cm C. Controno pecho: 64.5 cm D. Largo de manga: 44 cm E. Contorno y ancho puño: 13 x 5 cm	Posterior F. Sisa: 16 cm G. Contorno cuello: 30 cm H. Hombro: 10 cm I. Contorno cintura: 58 cm J. Bajo impermeable: 100 cm

Bea & Leo Cada niño, cada ser.	Ficha de Impermeable 2	Fecha: 21/07/2023	Hoja nº5/5
	Empresa: Bea & Leo	Nº de ficha: 0001q	
	Marca: Bea & Leo	Modelo: Impermeable 2	
	Colección: Colorfulsunrise Splash	Artículo: q	
	Línea: Infantil	Temporada: Primavera Verano 2024	
	Tallas: 5-9 años	Confección	
	Descripción: Impermeable recto con capucha. El impermeable tiene un largo por debajo de la cadera. Cuenta con un print (). Revisar ficha de sublimado (). La prenda se abre por medio de seis botones delanteros.		

Frente



INDICACIONES GENERALES

- Se confecciona con hilos a tono.
- Se confecciona la prenda uniendo y sellando las piezas con una overlock de 3 hilos con pespunte en recta.

INDICACIONES ESPECÍFICAS

1. La prenda se abre por medio de seis botones delanteros.

Posterior

Responsable: Andrea Garces
Empresa emisora / receptora: Bea & Leo
Muestra Aprobada: <input type="checkbox"/> Si <input type="checkbox"/> No
Modificaciones: Ninguna
Fecha recepción: 21/07/2023
Fecha remisión:/...../2024
Firma:

Bea & Leo
Cada niño, cada ser.

Ficha de Cargo Celeste

Fecha: 21/07/2023

Hoja nº1/5

Empresa: Bea & Leo

Nº de ficha: 0001r

Marca: Bea & Leo

Modelo: Cargo Celeste

Colección: Colorfulsunrise Splash

Artículo: r

Línea: Infantil

Temporada: Primavera Verano 2024

Tallas: 5-9 años

Flats e ilustración

Descripción: Pantalón cargo celeste con bragueta y acentos azul. Cuenta con dos bolsillos laterales. La pieza se abre por medio de un cierre delantero.

Frente

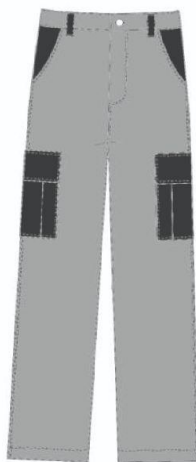

Posterior

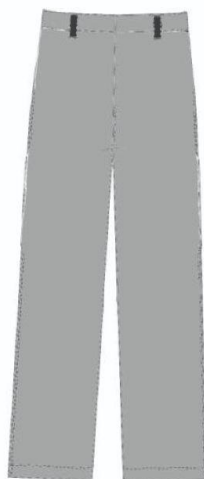

Bea & Leo Cada niño, cada ser.	Ficha de Cargo Celeste	Fecha: 21/07/2023	Hoja nº1/5
	Empresa: Bea & Leo	N° de ficha: 0001r	
	Marca: Bea & Leo	Modelo: Cargo Celeste	
	Colección: Colorfulsunrise Splash	Artículo: r	
	Línea: Infantil	Temporada: Primavera Verano 2024	
	Tallas: 5-9 años	Materiales	
Descripción: Pantalón cargo celeste con bragueta y acentos azul. Cuenta con dos bolsillos laterales. La pieza se abre por medio de un cierre delantero.			

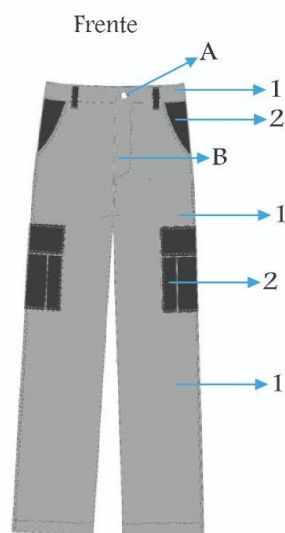

Posterior

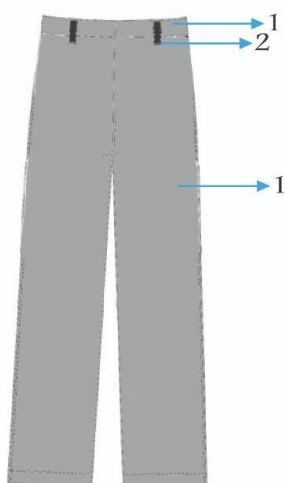

Color	Celeste	Color	Azul oscuro
Denominación	Tela1: piernas	Denominación	Tela2: bolsillos
Material	Gabardina	Material	Gabardina
Tejido	Plano	Tejido	Plano
Ligamento	Sarga	Ligamento	Sarga
Composición	95% poliéster 5% spandex	Composición	95% poliéster 5% spandex
Peso	335 gr/m2	Peso	335 gr/m2
Ancho	1.5 metros	Ancho	1.5 metros
Longitud	50 metros	Longitud	50 metros
Distribuidor	Lafayette	Distribuidor	Lafayette
Presentación	Metros	Presentación	Metros
Consumo	1.00 metros	Consumo	0.50 metros
Precio	\$8	Precio	\$8

Color	Plateado	Color	Plateado
Denominación	Insumo A: Pantalón del	Denominación	Insumo A: Pantalón del
Material	Botón	Material	Cierre
Tejido	No aplica	Tejido	No aplica
Ligamento	No aplica	Ligamento	No aplica
Composición	100% Metal	Composición	100% Metal
Peso	20 gr/m2	Peso	20 gr/m2
Ancho	No aplica	Ancho	No aplica
Longitud	No aplica	Longitud	No aplica
Distribuidor	Abitex	Distribuidor	Abitex
Presentación	Unidades	Presentación	Unidades
Consumo	1	Consumo	1
Precio	\$4	Precio	\$4

Color	Blanco
Denominación	Insumo C: Cintura
Material	Elástico Regulable
Tejido	No aplica
Ligamento	No aplica
Composición	100% poliéster
Peso	20 gr/m2
Ancho	2 cm
Longitud	5 metros
Distribuidor	Abitex
Presentación	Metros
Consumo	58 cm
Precio	\$1

Bea & Leo Cada niño, cada ser.	Ficha de Cargo Celeste	Fecha: 21/07/2023	Hoja nº1/5
	Empresa: Bea & Leo	Nº de ficha: 0001r	
	Marca: Bea & Leo	Modelo: Cargo Celeste	
	Colección: Colorfulsunrise Splash	Artículo: r	
	Línea: Infantil	Temporada: Primavera Verano 2024	
	Tallas: 5-9 años	Tallas	
	Descripción: Pantalón cargo celeste con bragueta y acentos azul. Cuenta con dos bolsillos laterales. La pieza se abre por medio de un cierre delantero.		

Cuadro de Medidas	
Talla	9 años
Estatura	128
Pecho	64.5
Cadera	69
Cintura	58
Altura de pierna	60
Hombro	10
Sisa	16
Cuello	30
Largo de Manga	44
Talle	32
Ancho Espalda	38
Contorno de Muñeca	12
Alto de tiro	20

Bea & Leo Cada niño, cada ser.	Ficha de Cargo Celeste	Fecha: 21/07/2023	Hoja nº1/5
	Empresa: Bea & Leo	Nº de ficha: 0001r	
	Marca: Bea & Leo	Modelo: Cargo Celeste	
	Colección: Colorfulsunrise Splash	Artículo: r	
	Línea: Infantil	Temporada: Primavera Verano 2024	
	Tallas: 5-9 años	Medidas	
	Descripción: Pantalón cargo celeste con bragueta y acentos azul. Cuenta con dos bolsillos laterales. La pieza se abre por medio de un cierre delantero.		

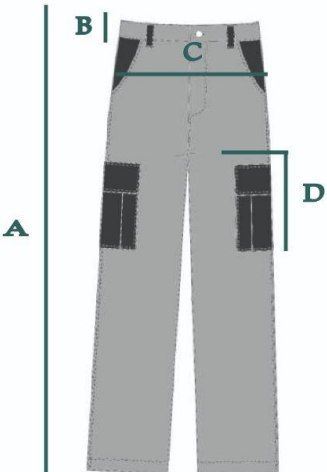
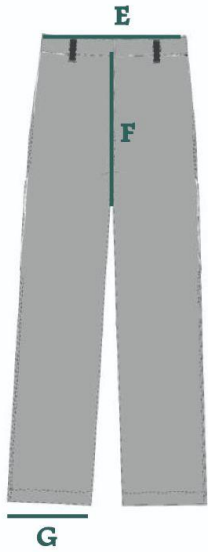
Frente		Posterior	
			
Medidas			
Frente A. Largo Total: 75 cm B. Ancho pretina: 3 cm C. Contorno cadera: 69 cm D. Bolsillo: 15 X 12 cm		Posterior E. Contorno cintura: 58 cm F. Alto de tiro: 20 cm G. Ancho basta: 40 cm	

Bea & Leo Cada niño, cada ser.	Ficha de Cargo Celeste	Fecha: 21/07/2023	Hoja nº1/5
	Empresa: Bea & Leo	Nº de ficha: 0001r	
	Marca: Bea & Leo	Modelo: Cargo Celeste	
	Colección: Colorfulsunrise Splash	Artículo: r	
	Línea: Infantil	Temporada: Primavera Verano 2024	
	Tallas: 5-9 años	Confección	
	Descripción: Pantalón cargo celeste con bragueta y acentos azul. Cuenta con dos bolsillos laterales. La pieza se abre por medio de un cierre delantero.		

Frente

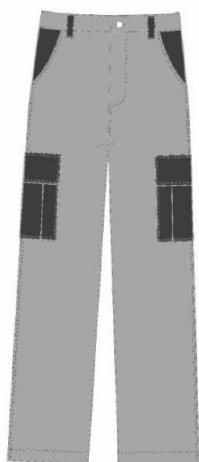

INDICACIONES GENERALES

- Se confecciona con hilos a tono.
- Se confecciona la prenda uniendo y sellando las piezas con una overlock de 3 hilos con pespunte en recta.

INDICACIONES ESPECÍFICAS

1. La prenda se abre por medio de un cierre y botón delantero.
2. La prenda cuenta con un elástico regulable en la cintura.

Posterior

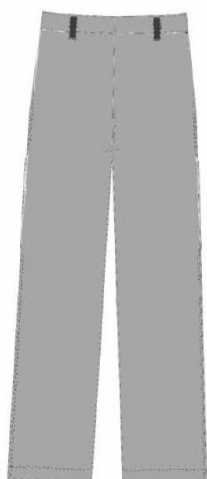

Responsable: Andrea Garces

Empresa emisora / receptora: Bea & Leo

Muestra Aprobada: Si No

Modificaciones: Ninguna

Fecha recepción: 21/07/2023

Fecha remisión:/...../2024

Firma:

Anexo I: Tabla de materiales

Color	Naranja
Denominación	Tela1: Toda la prenda
Material	Fleece
Tejido	Punto
Ligamento	Fleece
Composición	63% poliéster 32% algodón 5% licra
Peso	360 gr/m2
Ancho	1.64 metros
Longitud	50 metros
Distribuidor	Lafayette
Presentación	Metros
Consumo	1.50 metros
Precio	\$7

Color	Blanco
Denominación	Tela1: Toda la prenda
Material	Fleece
Tejido	Punto
Ligamento	Fleece
Composición	63% poliéster 32% algodón 5% licra
Peso	360 gr/m2
Ancho	1.64 metros
Longitud	50 metros
Distribuidor	Lafayette
Presentación	Metros
Consumo	1.50 metros
Precio	\$7

Color	Varios
Denominación	Insumo A: Parche
Material	Lanas
Tejido	Lanas
Ligamento	No aplica
Composición	100% poliéster
Peso	85 gr/m2
Ancho	No aplica
Longitud	Ovillo
Distribuidor	Pasaje Amador
Presentación	Ovillo
Consumo
Precio	\$5

Color	Blanco
Denominación	Insumo A: Cintura
Material	Elástico
Tejido	No aplica
Ligamento	No aplica
Composición	100% poliéster
Peso	20 gr/m2
Ancho	No aplica
Longitud	5 metros
Distribuidor	Abitex
Presentación	Metros
Consumo	58 cm
Precio	\$1

Color	Naranja
Denominación	Tela1: Pecho
Material	Crepe
Tejido	Plano
Ligamento	Raso
Composición	100% poliéster
Peso	220 gr/m2
Ancho	1.5 metros
Longitud	50 metros
Distribuidor	Mil Colores
Presentación	Metros
Consumo	0.50 metros
Precio	\$9

Color	Fucsia
Denominación	Tela 2: Mangas y falda
Material	Crepe
Tejido	Plano
Ligamento	Raso
Composición	100% poliéster
Peso	220 gr/m2
Ancho	1.5 metros
Longitud	50 metros
Distribuidor	Mil Colores
Presentación	Metros
Consumo	1.50 metros
Precio	\$9

Color	Blanco
Denominación	Insumo C: Cintura
Material	Elástico Regulable
Tejido	No aplica
Ligamento	No aplica
Composición	100% poliéster
Peso	20 gr/m2
Ancho	2 cm
Longitud	5 metros
Distribuidor	Abitex
Presentación	Metros
Consumo	58 cm
Precio	\$1

Color	Varios
Denominación	Insumo A: Vestido Del
Material	Hilos
Tejido	Hilos
Ligamento	No aplica
Composición	100% poliéster
Peso	20 gr/m2
Ancho	No aplica
Longitud	Ovillo
Distribuidor	Pasaje Amador
Presentación	Ovillo
Consumo
Precio	\$2

Color	Indigo
Denominación	Tela 1: Short
Material	Denim
Tejido	Plano
Ligamento	Sarga
Composición	97% algodón 3% spandex
Peso	420 gr/m2
Ancho	1.5 metros
Longitud	50 metros
Distribuidor	Lafayette
Presentación	Metros
Consumo	1.50 metros
Precio	\$7

Color	Menta
Denominación	Tela1: Toda la prenda
Material	Jersey
Tejido	Punto
Ligamento	Jersey
Composición	100% algodón
Peso	163 gr/m2
Ancho	1.5 metros
Longitud	50 metros
Distribuidor	Lafayette
Presentación	Metros
Consumo	1.50 metros
Precio	\$5

Color	Plateado
Denominación	Insumo A: Delante
Material	Corchetes
Tejido	No aplica
Ligamento	No aplica
Composición	100% Metal
Peso	20 gr/m2
Ancho	No aplica
Longitud	No aplica
Distribuidor	Abitex
Presentación	Unidades
Consumo	8
Precio	\$4

Color	Plateado
Denominación	Insumo A: Camisa del
Material	Botón
Tejido	No aplica
Ligamento	No aplica
Composición	100% Metal
Peso	20 gr/m2
Ancho	No aplica
Longitud	No aplica
Distribuidor	Abitex
Presentación	Unidades
Consumo	6
Precio	\$4

Color	Menta
Denominación	Tela1: Toda la prenda
Material	Jersey
Tejido	Punto
Ligamento	Jersey
Composición	100% poliéster
Peso	163 gr/m2
Ancho	1.5 metros
Longitud	50 metros
Distribuidor	Lafayette
Presentación	Metros
Consumo	1.50 metros
Precio	\$5

Color	Caqui
Denominación	Tela1: piernas
Material	Gabardina
Tejido	Plano
Ligamento	Sarga
Composición	95% poliéster 5% spandex
Peso	335 gr/m2
Ancho	1.5 metros
Longitud	50 metros
Distribuidor	Lafayette
Presentación	Metros
Consumo	1.00 metros
Precio	\$8

Color	
Denominación	
Material	
Tejido	
Ligamento	
Composición	
Peso	
Ancho	
Longitud	
Distribuidor	
Presentación	
Consumo	
Precio	

Color	Plateado
Denominación	Insumo A: Pantalón del
Material	Cierre
Tejido	No aplica
Ligamento	No aplica
Composición	100% Metal
Peso	20 gr/m2
Ancho	No aplica
Longitud	No aplica
Distribuidor	Abitex
Presentación	Unidades
Consumo	1
Precio	\$4

Café oscuro
Tela2: bolsillos
Gabardina
Plano
Sarga
95% poliéster 5% spandex
335 gr/m2
1.5 metros
50 metros
Lafayette
Metros
0.50 metros
\$8

Color	Blanco
Denominación	Tela1: Camisa
Material	Bramante
Tejido	Plano
Ligamento	Tafetán
Composición	100% poliéster
Peso	140 gr/m2
Ancho	2.4 metros
Longitud	50 metros
Distribuidor	Mil Colores
Presentación	Metros
Consumo	1.00 metros
Precio	\$3

Anexo J: Photo shoot

















